TE KOOP

WILNIS | Zeelt 19

DRIEMAN GARANTIEMAKELAARS

0172 - 571522 | nieuwkoop@drieman.nl
www.drieman.nl

Kenmerken & specificaties

Woonoppervlakte	135 m^2
Perceeloppervlakte	132 m^2
Inhoud	411 m^3
Overige inpandige ruimte	-
Gebouwgebonden buitenruimte	-
Externe bergruimte	6 m^2
Tuindiepte	780 cm
Tuinbreedte	526 cm
Tuin ligging	zuidwest
Bouwjaar	1985

✔ Aantal kamers	6
✔ Aantal slaapkamers	5
✔ Ligging object	in woonwijk
✔ Verwarming	c.v.-ketel
✔ Isolatie	muurisolatie, vloerisolatie, dubbel glas
✔ Energielabel	C

Omschrijving

Zeelt 19, 3648 HK WILNIS

Een woning met ruimte!

- In het centrum van het Groene hart op 20 minuten van Amsterdam, Hilversum, Utrecht en Schiphol
- Zeer ruime woonoppervlakte van ca. 135 m2!
- Woning is in 2005 uitgebouwd
- Tuin gelegen op het zuiden
- Buitenschilderwerk in 2019 uitgevoerd
- Dakgoten zijn aan de voor- en achterzijde zeer recent (2020) vervangen

Wilnis (tussen Mijdrecht en Vinkeveen) ligt geografisch in het centrum van het Groene Hart op 20 autominuten van Amsterdam, Hilversum, Utrecht en Schiphol. Bovendien bent u met 45 minuten in Den Haag, Amersfoort of Alkmaar. Een perfecte ligging in Nederland. Daarbij beschikt Wilnis over verschillende soorten voorzieningen waaronder een gezellig dorpscentrum, sporthal, (sport-)verenigingen, een centraal gelegen winkelcentrum en diverse basisscholen. Wilnis ruim 6.500 inwoners. Wilnis is een woonkern van de gemeente De Ronde Venen. De gemeente De Ronde Venen is een groen en waterrijk gebied. Gelegen in het Groene Hart, biedt de gemeente diverse mogelijkheden om te recreëren en te verblijven en te genieten van de rust, de ruimte en de natuur.

Keurig uitgebouwde tussenwoning gelegen in de woonwijk Veenzijde in doodlopende straat en nabij het dorpscentrum van Wilnis, op korte afstand van voorzieningen als winkels, scholen, sportfaciliteiten en het zwembad. Deze tussenwoning is gebouwd in 1985 en is door zijn gunstige ligging en uitgebouwde woonkamer een heerlijke plek om te wonen! Met drie slaapkamers op de verdieping en twee op de tweede verdieping is er meer dan voldoende ruimte. De voortuin is bestraat en biedt dus de mogelijkheid voor parkeren op eigen terrein, mogelijks zelfs met twee auto's.

Indeling begane grond: De entree is uitgebouwd en geeft toegang tot de heerlijke ruime hal met garderobehoek, meterkast, toiletruimte voorzien van toilet en fontein, de trapopgang naar de verdieping. Vanuit de hal door naar de ruime, uitgebouwde woonkamer aan de achterzijde van de woning en de open eenvoudige keuken aan de voorzijde. De woonkamer beschikt over een trapkast en is lekker licht door de kamerhoge ramen aan de achterzijde, de achterpui is voorzien van dubbele openslaande deuren. In de woonkamer ligt een lichtkleurige laminaatvloer, de wanden en het plafond zijn licht afgewerkt.
Door naar de open keuken. Deze is geplaatst in een U-opstelling en uitgevoerd in een lichte kleur met kunststof werkblad. De keuken is voorzien van diverse apparatuur.

1e verdieping: Vanuit de hal de trap op naar de 1e verdieping met overloop, drie slaapkamers en de badkamer.
De eerste twee slaapkamers zijn gesitueerd aan de achterzijde van de woning en op dit moment in gebruik als kinderkamer en ouderslaapkamer. De derde slaapkamer is, samen met de badkamer, gelegen aan de voorzijde van de woning. De badkamer is eenvoudig betegeld en is voorzien van een ligbad, wastafel en 2e toilet,

2e verdieping: Via de vaste trap komen we op de 2e verdieping met voorzolder en toegang tot twee zolderkamers. De voorzolder heeft bergruimte achter knieschotten en daarnaast zijn hier de CV ketel (2017) en de aansluitingen voor de wasapparatuur geplaatst. Deze verdieping heeft zowel aan de voorzijde als aan de achterzijde een dakkapel van ruim 3 meter breed en heeft 2 nog goede slaap-/werkkamers.

De tuin: De achtertuin is gelegen op het Zuiden en heeft de mogelijkheid tot een ruim terras in de zon. De tuin is grotendeels aangelegd met bestrating en plantenborders voorzien van vaste beplanting. Achterin de tuin is een stenen schuur aanwezig welke is voorzien van elektra.

Kortom; een heerlijk gezinshuis met ruimte en mogelijkheden! U bent van harte uitgenodigd voor een bezichtiging.

Disclaimer

Voor onze koopakte gelden de standaard NVM-regels. In alle overeenkomsten bedraagt de waarborgsom/ bankgarantie minimaal 10% van de koopsom. Deze projectinformatie mag niet worden beschouwd als een aanbieding of offerte en wordt verstrekt onder voorbehoud van goedkeuring door de verkoper. Wij kunnen geen aansprakelijkheid aanvaarden voor de door ons samengestelde gegevens. Deze informatie, eventuele gesprekken, onderhandelingen etc. zijn allen vrijblijvend. Er is pas overeenstemming bereikt op het moment dat de door Drieman Garantiemakelaars Nieuwkoop opgestelde koopovereenkomst door beide partijen is beoordeeld en ondertekend. Tot dat moment hebben beide partijen het recht om af te zien van een transactie, zonder kostenvergoeding etc. Alle genoemde maten zijn indicatief, er kunnen geen rechten aan worden ontleend.

Plattegronden

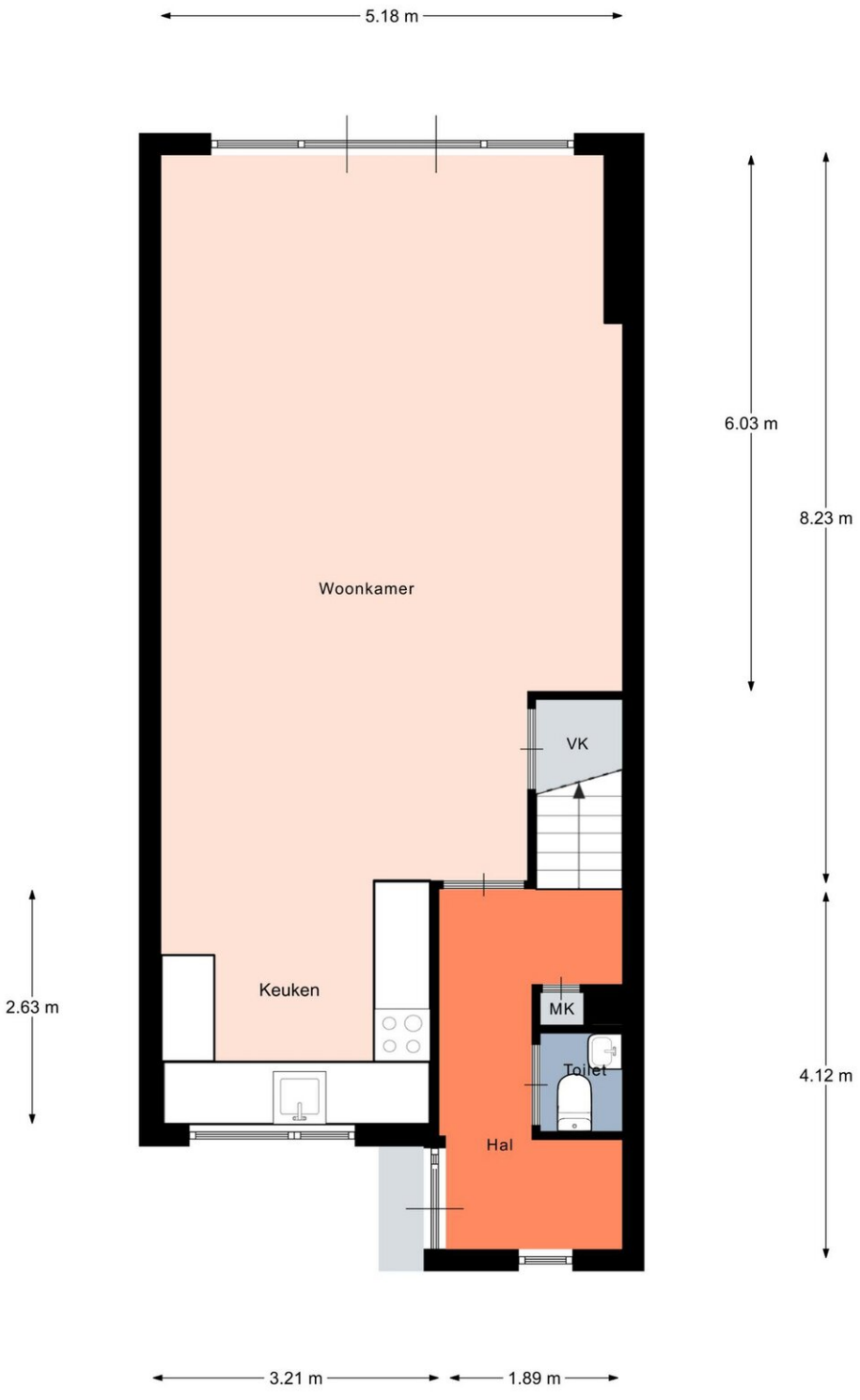

Aan de plattegronden kunnen geen rechten worden ontleend.
© Realax www.realax.nl

Plattegronden

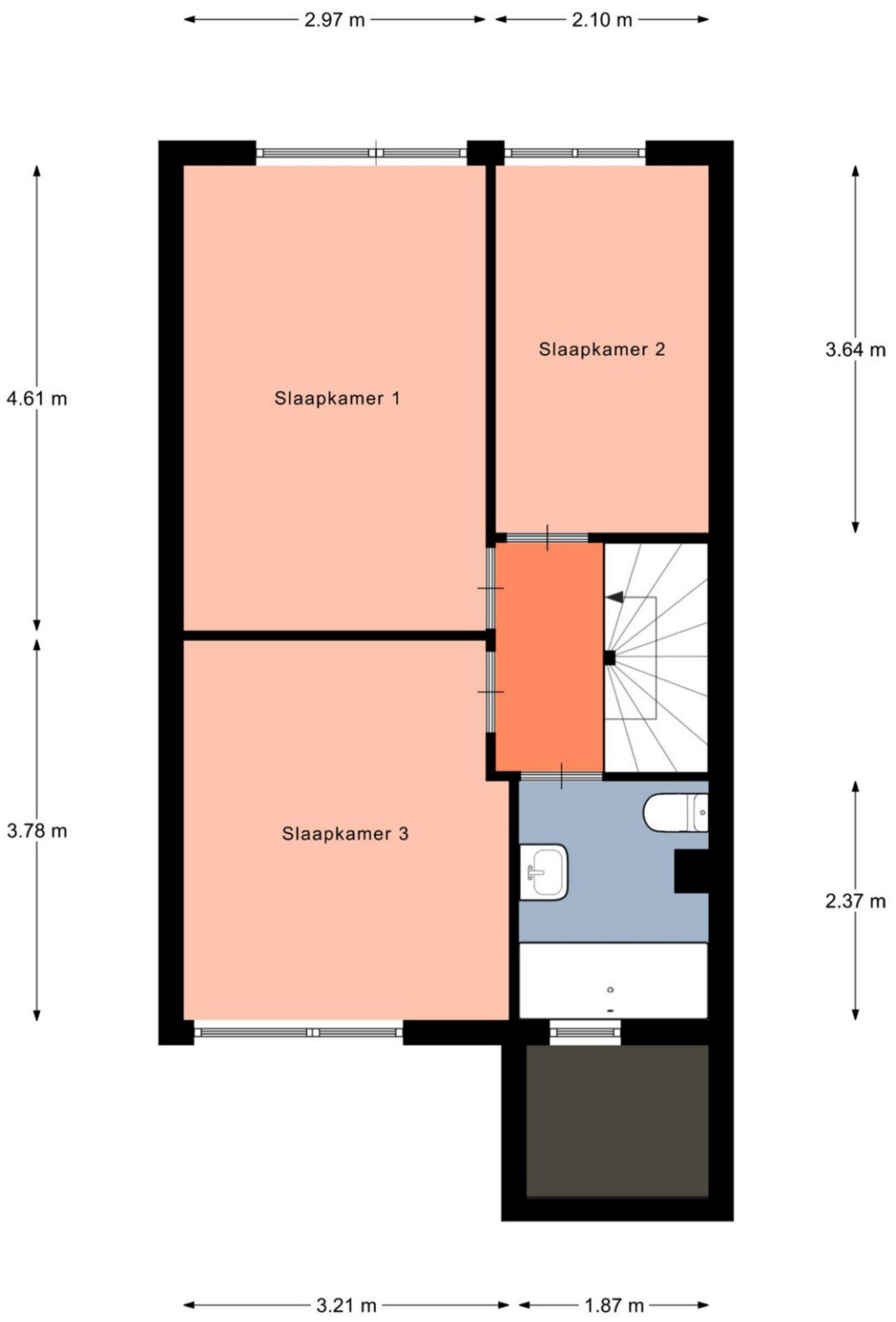

Aan de plattegronden kunnen geen rechten worden ontleend.

© Realax www.realax.nl

Plattegronden

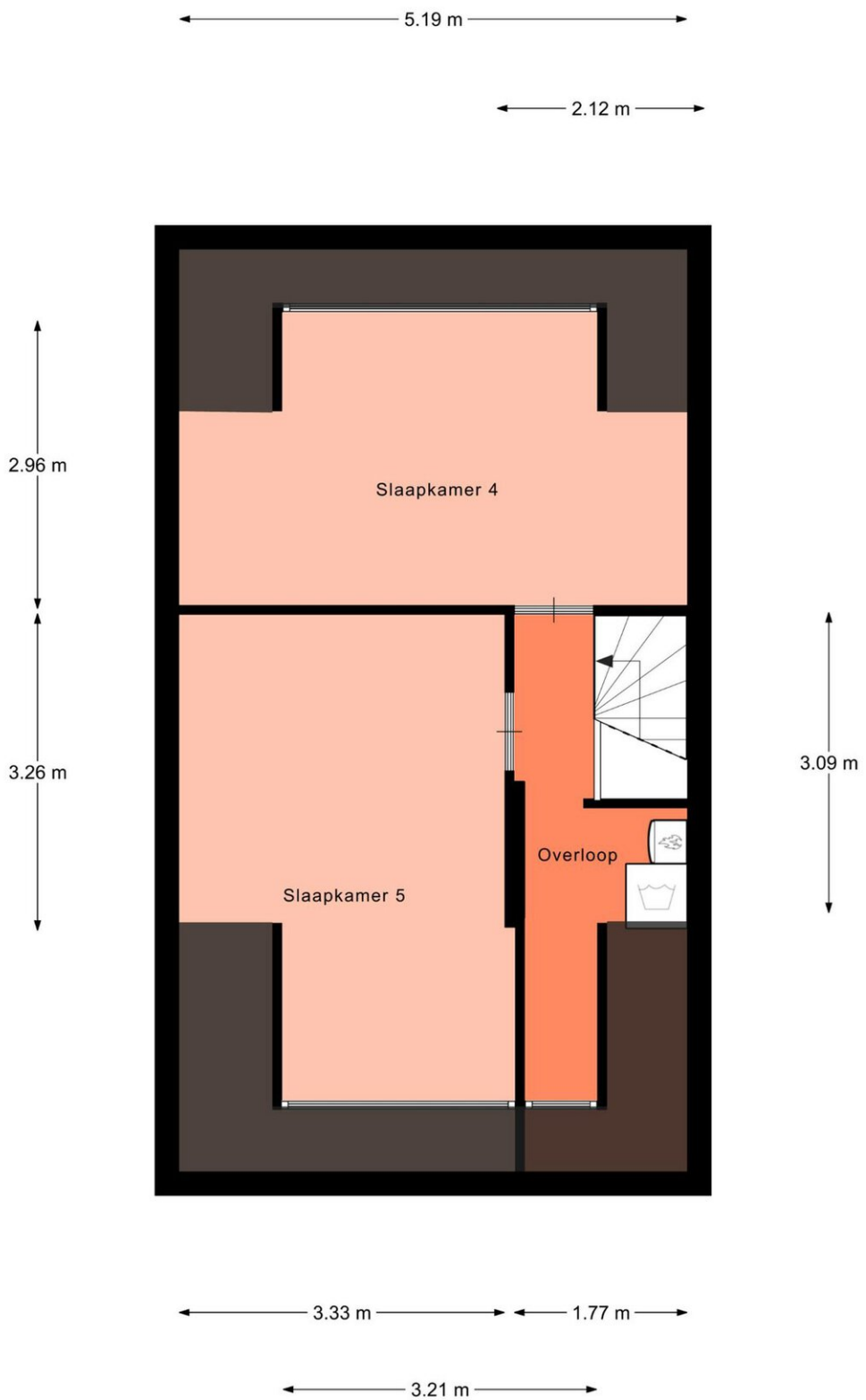

Aan de plattegronden kunnen geen rechten worden ontleend.

© Realax www.realax.nl

Kadastrale kaart

Kadastrale kaart

Uw referentie: mk/fresiastraat16

Deze kaart is noordgericht

12345 Perceelnummer

25 Huisnummer

Vastgestelde kadastrale grens

Voorlopige kadastrale grens

Administratieve kadastrale grens

Bebouwing

Voor een eensluidend uittreksel, geleverd op 16 november 2020
De bewaarder van het kadaster en de openbare registers

Schaal 1: 500

Kadastrale gemeente	Wilnis
Sectie	A
Perceel	2825

Aan dit uittreksel kunnen geen betrouwbare maten worden ontleend.
De Dienst voor het kadaster en de openbare registers behoudt zich de intellectuele eigendomsrechten voor, waaronder het auteursrecht en het databankenrecht.

kadaster

Locatie op de kaart

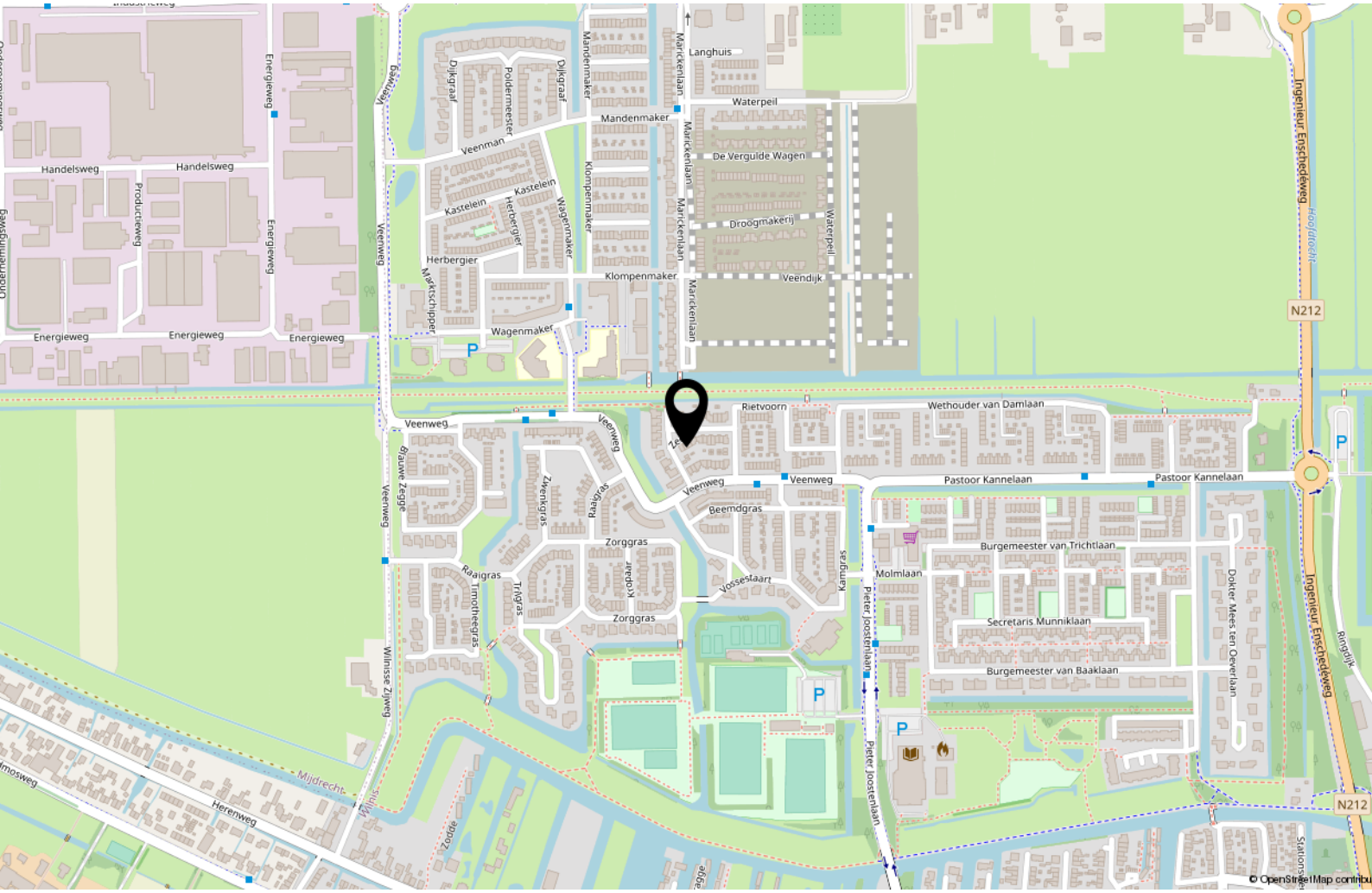

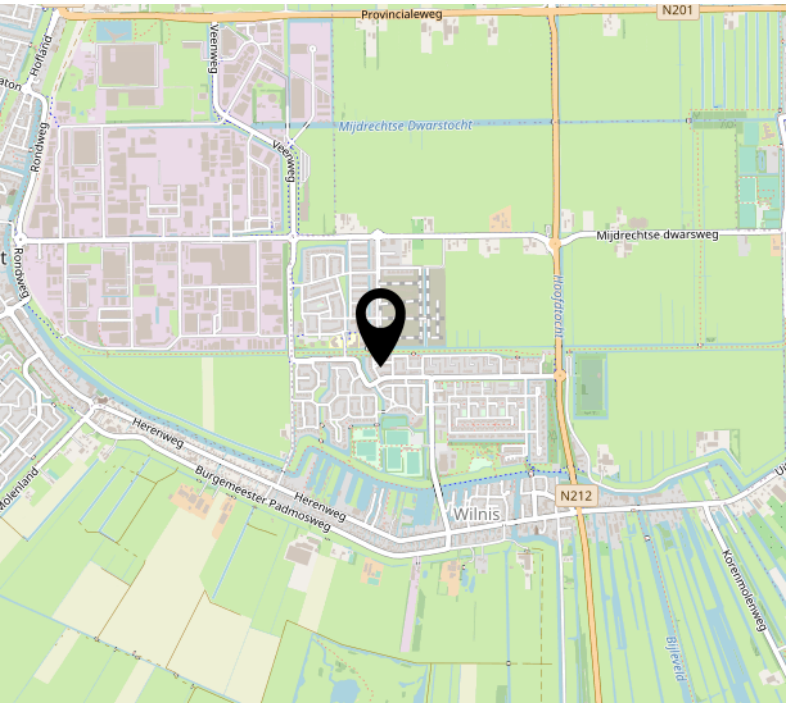

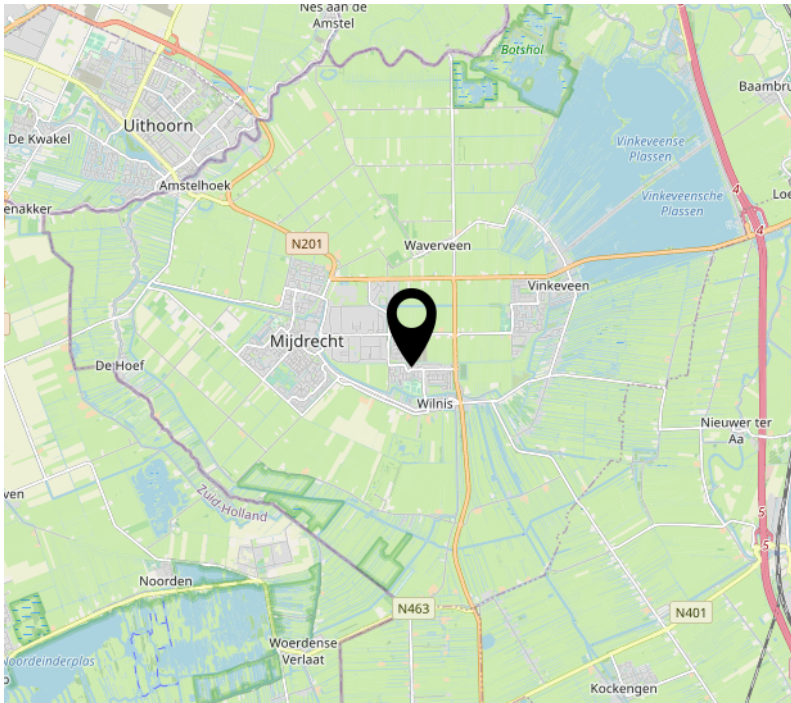

Lijst van zaken

	Blijft achter	Gaat mee	Ter overname
Woning - Interieur			
Verlichting, te weten			
- inbouwspots/dimmers	X		
- opbouwspots/armaturen/lampen/dimmers	X		
- losse (hang)lampen	X		
(Losse)kasten, legplanken, te weten			
- Alle kasten		X	
Raamdecoratie/zonwering binnen, te weten			
- gordijnrails	X		
- gordijnen	X		
- overgordijnen	X		
- vitrages		X	
- rolgordijnen	X		
- (losse) horren/rolhorren	X		
Vloerdecoratie, te weten			
- vloerbedekking	X		
- laminaat	X		
- plavuizen	X		
- Zeil op zolder	X		
Woning - Keuken			
Keukenblok (met bovenkasten)	X		
Keuken (inbouw)apparatuur, te weten			
- kookplaat	X		
- (gas)fornuis	X		
- afzuigkap	X		
- magnetron		X	
- oven	X		
- koel-vriescombinatie	X		
- vaatwasser	X		
- koffiezetapparaat		X	
Woning - Sanitair/sauna			
Toilet met de volgende toebehoren			

Lijst van zaken

	Blijft achter	Gaat mee	Ter overname
- toilet	X		
- toiletrolhouder	X		
- toiletborstel(houder)		X	
- fontein	X		
- Invalidebeugels toilet beneden	X		
Badkamer met de volgende toebehoren			
- ligbad	X		
- wastafel	X		
- planchet	X		
- toiletkast	X		
- toilet	X		
- toiletrolhouder	X		
- toiletborstel(houder)		X	
Woning - Exterieur/installaties/veiligheid/ energiebesparing			
Brievenbus	X		
(Voordeur)bel	X		
(Veiligheids)sloten en overige inbraakpreventie	X		
(Klok)thermostaat	X		
Telefoonaansluiting/internetaansluiting	X		
Waterslot wasautomaat		X	
Warmwatervoorziening, te weten			
- CV-installatie	X		
Tuin - Inrichting			
Tuinaanleg/bestrating	X		
Beplanting	X		
Tuin - Verlichting/installaties			
Buitenverlichting	X		
Tijd- of schemerschakelaar/bewegingsmelder	X		
Tuin - Bebouwing			
Kasten/werkbank in tuinhuis/berging	X		

Lijst van zaken

	Blijft achter	Gaat mee	Ter overname
Tuin - Overig			
Overige tuin, te weten			
- (sier)hek	X		
- vlaggenmast(houder)	X		

Aankoop informatie

Is deze woning niet helemaal de woning waar u naar op zoek bent?
Een nieuwe woning kopen doet u niet iedere dag. Waarschijnlijk heeft u alle eisen waar uw nieuwe thuis aan moet voldoen duidelijk op een rij, maar hoe vindt u nu die ene woning? En als u hem vindt, betaalt u dan eigenlijk een reële prijs en wat is de bouwkundige staat van de woning? Deze en al uw andere vragen worden stuk voor stuk beantwoordt als uw eigen aankoopmakelaar inschakelt.

Van zoekopdracht tot overdracht!

Graag nodigen wij u uit om op kantoor al uw woonwensen door te spreken en te `matchen' aan de huidige en toekomstige woningmarkt. We zullen dan uitvoerig ingaan op alle mogelijkheden van aankoopbegeleiding en u adviseren over het zoekproces.
Niet alleen kunt u ervoor kiezen om Drieman te laten zoeken naar een geschikte woonruimte, maar denkt u ook eens aan:

- Het verrichten van grondige vooronderzoek
- Begeleiden bij bezichtigingen
- Waardebepaling van uw huidige en mogelijk toekomstige woning
- Prijsonderhandelingen
- Regelen van juridische zaken
- Begeleiding bij de notaris

Graag nodigen wij u uit op kantoor voor een vrijblijvend gesprek. Om alles in alle rust door te kunnen spreken vragen wij u vriendelijk hiervoor een afspraak te maken
Meer weten? Kijk op www.drieman.nl of haal de informatieset op kantoor.

Over ons

Al ruim 40 jaar verkopen wij met veel plezier woningen in gemeente Nieuwkoop en omgeving. Huizenkopers zien wij vaak terug als zij opnieuw een woning zoeken; een duidelijk teken van waardering! Kwaliteit en een tevreden klant staan bij ons dan ook centraal. Bent u dus op zoek naar een makelaar om uw woning te verkopen? Of wilt u juist een woning gaan kopen? Bij Drieman helpen wij u graag.

Ons verkoopteam bestaat uit de makelaars Corné Meijer, Daniëlle Eikelenboom en Ger Hukker.
Marjolein Könst-Hulleman, Suzanne Volwater-Verhaar en Margriet Simmerman zorgen voor de ontvangst, informatieverstrekking en de administratieve ondersteuning.

Het Drieman team.

Veelgestelde vragen

1. Wanneer ben ik in onderhandeling?
U bent officieel in onderhandeling als de verkoper reageert op uw bod. Bijvoorbeeld als de verkoper een tegenbod doet. Als de verkopende makelaar aangeeft dat hij uw bod met de verkoper zal overleggen, betekent dat dus nog niet dat u in onderhandeling bent.

2. Mag een makelaar doorgaan met bezichtigen als er al over een bod onderhandeld wordt?
Dat mag. Een onderhandeling hoeft nog niet tot een verkoop te leiden. De verkoper kan daarnaast graag willen weten of er meer belangstelling is. De eerste bieder hoeft nog niet de beste te zijn. Daarom gaan de bezichtigingen door. Er mag ook met meer dan één gegadigde tegelijk worden onderhandeld. De makelaar moet dat dan wel duidelijk gemeld hebben. Vaak zal de verkopende makelaar aan belangstellenden vertellen dat hij, zoals dat heet, 'onder bod' is. Een belangstellende mag dan wel een bod uitbrengen, maar krijgt daar geen antwoord op tot de onderhandeling met de eerste geïnteresseerde beëindigd is. De makelaar zal geen mededelingen doen over de hoogte van biedingen, dit zou overbieden kunnen uitlokken.

3. Kan een verkoper de vraagprijs van een woning tijdens de onderhandeling verhogen?
Het antwoord is ja. Als de vraagprijs alleen een uitnodiging is tot het doen van een bod (zie ook vraag 5), dan kan de verkoper ook besluiten de vraagprijs te verlagen of te verhogen. Tijdens een onderhandeling doen partijen vaak over en weer biedingen. Als de potentiële koper een tegenbod doet wat afwijkt van het bod dat de verkopende partij eerder heeft gedaan, dan vervalt dit eerdere bod van de verkopende partij. Dus ook als partijen 'naar elkaar toekomen' in het biedingproces, kan de verkoper ineens besluiten om toch zijn tegenbod weer te verhogen en de koper om zijn bod weer te verlagen.

4. Hoe komt de koop tot stand?
Als verkoper en koper het eens worden over de belangrijkste zaken bij de koop (prijs, opleveringsdatum en ontbindende voorwaarden) dan legt de verkopend makelaar de afspraken schriftelijk vast in de koopakte. Ontbindende voorwaarden zijn een belangrijk onderwerp. U krijgt als koper niet automatisch een ontbindende voorwaarde voor de financiering, dit moet u melden bij het uitbrengen van uw bod. Het is belangrijk dat de partijen het ook eens zijn over aanvullende afspraken en ontbindende voorwaarden voordat de koopakte wordt opgemaakt. Naast de eerder genoemde punten worden meestal nog enkele aanvullende afspraken in de koopakte opgenomen, denk bijvoorbeeld aan een boeteclausule. Zodra verkoper en koper de koopakte hebben ondertekend en de koper (of eventueel de notaris) een kopie van de akte heeft ontvangen, treedt voor de particuliere koper de wettelijke bedenktijd in werking. Binnen deze bedenktijd kan de koper alsnog afzien van de aankoop van de woning. Ziet de koper tijdens deze bedenktijd niet af van de koop, zijn de financiën rond en vormen ook eventuele andere ontbindende voorwaarden geen obstakel meer, dan zal op de afgesproken opleveringsdatum de overdracht plaatsvinden bij de notaris.

5. Als ik de vraagprijs bied, moet de verkoper de woning dan aan mij verkopen?
Over deze vraag bestaan veel misverstanden. Het hoogste rechtscollege, de Hoge Raad, heeft bepaald dat als u de vraagprijs uit een advertentie of een woongids biedt, u dan een bod doet. De vraagprijs wordt dus gezien als een uitnodiging tot het doen van een bod. De verkoper kan dan nog beslissen of hij uw bod wel of niet aanvaardt of dat hij zijn makelaar een tegenbod laat doen.

6. Mag een makelaar tijdens de onderhandeling het systeem van verkoop wijzigen?
Dat mag. Één van de partijen mag de onderhandeling beëindigen. Soms zijn er zoveel belangstellenden die de vraagprijs bieden of benaderen, dat het moeilijk is te bepalen wie de beste koper is. In dat geval kan de verkopende makelaar, natuurlijk in overleg met de verkoper, besluiten de lopende onderhandeling af te breken en de biedprocedure te wijzigen. Uiteraard dient hij eerst de eventueel gedane toezeggingen na te komen (zie ook vraag 8 en 9). De makelaar kiest vervolgens bijvoorbeeld voor een inschrijvingsprocedure. Alle bieders hebben dan een gelijke kans om een hoogste bod uit te brengen.

7. Wat is een optie?
Een optie in juridische zin geeft een partij de keuze om door een eenzijdige verklaring een koopovereenkomst met een andere partij te sluiten. Partijen zijn het dan wel eens over de voorwaarde van de koop, maar de koper krijgt bijvoorbeeld nog een week bedenktijd. Bij de aankoop van een nieuwbouwwoning is zo'n optie nog wel gebruikelijk. Bij het aankopen van een bestaande woning niet. Het begrip 'optie' wordt daarbij vaak ten onrechte gebruikt. Dan heeft het de betekenis van bepaalde toezeggingen die een verkopende NVM-makelaar kan doen aan een belangstellende koper tijdens het onderhandelingsproces. Zo'n toezegging kan bijvoorbeeld inhouden dat een belangstellende koper een paar dagen de tijd krijgt om na te denken over een bod. De NVM-makelaar zal in de tussentijd proberen niet met een andere partij in onderhandeling te gaan. De belangstellende koper kan deze tijd gebruiken om een beter inzicht te krijgen in zijn financiering of in de gebruiksmogelijkheden van de woning. Een optie kunt u niet eisen; de verkoper en verkopende NVM-makelaar beslissen zelf of er in een onderhandelingsproces bepaalde toezeggingen worden gedaan.

8. Dient de NVM makelaar met mij in onderhandeling te gaan, als ik als eerste een bezichtiging aanvraag of als eerste een bod uitbreng?
Het antwoord op deze vraag is nee. De verkopende NVM-makelaar bepaalt samen met de verkoper de verkoopprocedure. De verkopende NVM-makelaar heeft wel de verplichting u daarover te informeren. Het is verstandig als u serieus belangstelling heeft de NVM-makelaar te vragen wat uw positie is. Dat kan veel teleurstelling voorkomen.

Informatie voor de aspirant-koper

Verantwoording
De verstrekte gegevens in deze verkoopdocumentatie zijn met zorg verzameld. De onderliggende juridische problematiek is echter complex en leent zich er niet toe om in een bijlage als deze volledig te worden uiteengezet. Voor de juistheid van de verstrekte informatie aanvaarden wij, noch de verkoper enige aansprakelijkheid en aan de verstrekte informatie kan dan ook geen rechten worden ontleend. Indien u na het lezen van deze verkoopbrochure nog vragen heeft, verzoeken wij u zich te wenden tot één van onze medewerkers.

Toelichtingsclausule Meetinstructie NEN2580
De branchebrede Meetinstructie schrijft voor op welke wijze de gebruiksoppervlakte van woningen wordt opgemeten. De Meetinstructie is gebaseerd op de NEN2580. De Meetinstructie is bedoeld om een meer eenduidige manier van meten toe te passen voor het geven van een indicatie van de gebruiksoppervlakte. De Meetinstructie sluit verschillen in meetuitkomsten niet volledig uit, door bijvoorbeeld interpretatieverschillen, afrondingen of beperkingen bij het uitvoeren van de meting.

Onderzoeksplicht van de koper
Wij gaan er vanuit dat u, voordat u een bod uitbrengt op de woning, onderzoek heeft verricht naar alle aspecten, die in het algemeen en voor u in het bijzonder van belang zijn bij het nemen van uw aankoopbeslissing, zoals vermeld in het Burgerlijk Wetboek. Daartoe behoort minimaal het bestuderen van de informatie, die door ons wordt aangeboden, het inwinnen van informatie bij de gemeente en een onderzoek naar uw financiële mogelijkheden.

Op verzoek kunnen wij u per mail extra beschikbare informatie toezenden zoals:
- eigendomsbewijs van de woning;
- door verkoper ingevulde NVM Vragenlijst deel B
- kadastraal uittreksel;
- mogelijk een bouwtechnisch rapport, indien het woonhuis bouwkundig is gekeurd.

Voor een appartement beschikken wij over aanvullende informatie zoals:
- akte van splitsing en reglement van splitsing
- financiële stukken en notulen van de Vereniging van Eigenaars
- indien aanwezig het huishoudelijk reglement

De inspectie van de woning is door de makelaar gedaan op basis van visuele aspecten. Heeft u reden tot twijfel, dan kunt u ervoor kiezen een eigen aankoopmakelaar mee te nemen en/of de woning bouwkundig te laten keuren.

Biedingen
Biedingen kunnen mondeling, telefonisch, schriftelijk of per mail worden gedaan. In een bod dienen de volgende zaken te worden
aangegeven:
- de koopsom die u wilt bieden
- per welke datum u de woning wilt aanvaarden
- of u roerende goederen wilt overnemen
- onder welke ontbindende voorwaarde(n) u het bod uitbrengt.

Let op; u krijgt als koper niet automatisch een ontbindende voorwaarde voor de financiering. U moet dit bij uw bod melden. Ook over ontbindende voorwaarden moeten partijen het eens zijn vóór de koop.

Rechtsgeldige koopovereenkomst pas ná ondertekening
Een mondelinge overeenstemming tussen de particuliere verkoper en de particuliere koper is niet rechtsgeldig. Met andere woorden: er is geen koop. Er is pas sprake van een rechtsgeldige koopovereenkomst als de particuliere verkoper en de particuliere koper de koopovereenkomst hebben ondertekend. Dit vloeit voort uit artikel 7:2 Burgerlijk Wetboek. Een bevestiging van de mondelinge overeenstemming per e-mail of een toegestuurd concept van de koopovereenkomst wordt overigens niet gezien als een ‘ondertekende koopovereenkomst’.

Informatie voor de aspirant-koper

Voorwaarden bij aankoop van een woning
De gemaakte afspraken worden schriftelijk bevestigd in de koopakte. Tenzij anders vermeld, zal de koopakte worden opgemaakt door Drieman Garantiemakelaars volgens de modelkoopakte, die is opgesteld door de Nederlandse Vereniging van Makelaars in onroerende goederen en vastgoeddeskundigen NVM, de Consumentenbond en de Vereniging Eigen Huis.

Bij woningen die ouder zijn dan 10 jaar wordt in de koopakte een ouderdomsclausule worden opgenomen waarin wordt gesteld dat de koper rekening dient te houden met het feit dat de eisen die destijds aan de bouwkwaliteit gesteld werden lager kunnen liggen dan bij nieuwere woningen. Daarnaast wordt er bij woningen die dateren van vóór 1993 in de koopakte een asbestclausule worden opgenomen waarin verkoper verklaart dat gedurende de periode dat hij eigenaar was geen asbesthoudende stoffen op of in de onroerende zaak zijn aangebracht, maar niet kan uitsluiten dat er in de onroerende zaak asbesthoudende stoffen aanwezig zijn.

Zo spoedig mogelijk nadat overeenstemming is bereikt tussen verkoper en koper zal de ondertekening van de koopakte plaatsvinden bij ons op kantoor. Na het ondertekenen van de schriftelijke koopovereenkomst, heeft de koper het recht om binnen drie dagen nadat de door beide partijen ondertekende koopovereenkomst aan de koper is overhandigd, de koop ongedaan te maken.

Bankgarantie of waarborgsom
Behoudens nadere afspraken zal in de koopakte worden opgenomen dat koper na het tot stand komen van de overeenkomst op korte termijn een waarborgsom zal storten op de rekening van de notaris van zijn keuze voor het bedrag van 10% van de koopsom. De waarborgsom kan worden vervangen door een bankgarantie van een Nederlandse bankinstelling.

Notariskeuze
Koper mag bepalen bij welk notariskantoor de juridische levering zal plaatsvinden. Uiterlijk op de dag van ondertekening van de koopakte geeft koper zijn keuze door aan Drieman Garantiemakelaars. Indien het een notariskantoor betreft buiten onze regio / de woonplaats van verkoper, zullen eventuele bijkomende kosten die verkoper moet maken voor bijvoorbeeld een notariële volmacht, voor rekening van koper komen.

Baten, lasten en verschuldigde canons
Alle baten, lasten en verschuldigde canons komen voor rekening van kopende partij vanaf de datum van notarieel transport. De lopende baten, lasten (met uitzondering van de onroerende - zaakbelasting wegens het feitelijk gebruik) zullen tussen partijen naar rato worden verrekend.

De kosten koper
De kosten koper zijn de kosten die de koper voor de overdracht van de woning dient te betalen. Onder de kosten koper vallen nooitde makelaarskosten. Als een verkoper een makelaar inschakelt voor de verkoop van zijn/haar woning dan zal de verkoper
de kosten van deze makelaar moeten betalen. Als de koper een makelaar inschakelt voor de aankoop van een woning zal de koper de kosten van deze makelaar moeten betalen.

Onder de kosten koper vallen de volgende kosten:
- Overdrachtsbelasting
- Notariskosten voor de opmaak van de akte van levering
- Kadasterkosten voor inschrijving akte van levering (koopakte)

Naast deze kosten dient u, als koper, ook rekening te houden met:
- Notariskosten voor de opmaak van de hypotheekakte
- Kadasterkosten voor inschrijving hypotheekakte

Vestiging Nieuwkoop

Achterweg 54
2421 EB Nieuwkoop
Tel: 0172-571522
nieuwkoop@drieman.nl

Vestiging Woerden

Meulmansweg 1
3441 AT Woerden
Tel: 0348-431919
woerden@drieman.nl

Vestiging Bodegraven

Marktstraat 6
2411 BE Bodegraven
Tel: 0172 - 460800
bodegraven@drieman.nl

Vestiging Leiderdorp

Oosterschans 1
2352 DG Leiderdorp
Tel: 71- 820 00 20
leiderdorp@drieman.nl

Vestiging Alphen a/d Rijn

Anne Frankkade 25
2406 DH Alphen aan den Rijn
Tel: 0172 - 473 351
alphen@drieman.nl

Van een Garantiemakelaar mag u meer verwachten.

www.drieman.nl

DRIEMAN GARANTIEMAKELAARS

funda NVM