

# Appartement te koop



ALPHEN AAN DEN RIJN  
Wilhelminalaan 32

Vraagprijs € 345.000 k.k.



0172 - 473 351 | [alphen@drieman.nl](mailto:alphen@drieman.nl)  
[www.driemanalphenaandenrijn.nl](http://www.driemanalphenaandenrijn.nl)

# Kenmerken & specificaties



Woonoppervlakte	97 m <sup>2</sup>
Inhoud	385 m <sup>3</sup>
Gebouwwebonden buitenruimte	16 m <sup>2</sup>
Externe bergruimte	6 m <sup>2</sup>
Tuindiepte	544 cm
Tuinbreedte	290 cm
Tuin ligging	oost
Bouwjaar	2001

- ✓ Aantal kamers 3
- ✓ Aantal slaapkamers 2
- ✓ Ligging object in woonwijk
- ✓ Verwarming c.v.-ketel
- ✓ Isolatie volledig geïsoleerd
- ✓ Energie label B

# Omschrijving

Aantrekkelijke, zeer ruime maisonnette woning met de ruimte van een eengezinswoning en royaal terras met doorkijkje naar de Oude Rijn

Een unieke kans is deze relatief nieuwe woning op korte afstand van het gezellige centrum van Alphen aan den Rijn. Alle horeca en winkels liggen praktisch op steenworp afstand. Een heerlijk licht appartement met royaal balkon voor een fijne koffie in de ochtend met doorkijkje naar de bootjes die over de Oude Rijn varen. De glazen schuifdeuren zorgen ervoor dat binnen en buiten in elkaar overlopen en verlengen daarmee de woonruimte op de mooie dagen van het jaar. Daarbij is door het betaald parkeren voor de deur (abonnement kost slechts € 40,- per jaar!!!) voldoende parkeergelegenheid pal voor de entree van de woning.

Benieuwd of deze woning bij u kan passen? Kom vrijblijvend kijken tijdens een bezichtigingsafpraak!

## Begane grond

Via de stoep bereikt u de eigen entree van de woning. Ruime hal met voldoende ruimte voor garderobe en schoenenkast. Daarbij bevindt zich in de hal de meterkast. Deze is modern en compleet voorzien van 6 groepen en dubbele aardlekschakelaar.

Via de trapopgang heeft u toegang tot de slaapverdieping.

## Eerste verdieping

Overloop met toegang tot de twee slaapkamers, badkamer, was-/stookruimte en trapopgang naar de woonverdieping.

De eerste slaapkamer is nu in gebruik als werk-/sportkamer maar heeft ook een prima formaat voor kinderkamer of logeerkamer. Grote ramen met veel lichtinval in de middag/avond en een leuk uitzicht de straat in. Hiernaast ligt de ruime masterbedroom van mooi vierkant formaat voor een grote kast en een royaal bed.

De naastgelegen badkamer is zeer ruim. De badkamer bevat een douchehoek, wastafel en toilet maar zou voldoende ruimte bieden om in de toekomst eventueel ook een bad hieraan toe te voegen. De naastgelegen ruimte is de ruimte met de opstelplaats van de C.V., mechanische ventilatie, wasmachine en wasdroger. Daarnaast kunt u hier nog wat spullen opbergen.

## Tweede verdieping

U stapt hier direct de open woonkamer in die door het ruime formaat en extra hoge kap daadwerkelijk ruimte ademt. Een fraaie houten vloer, keurige wandafwerking en alle ruimte om uw meubels te plaatsen. Een zeer royale living aan de voorzijde. Twee paar dubbele openslaande ramen aan de voorzijde waar u indien gewenst kunt genieten van de middag-/avondzon. De eethoek en keuken zijn gelegen aan de achterzijde en hebben alle ruimte voor een lange tafel om gezellig met elkaar te dineren.

De keuken in L-opstelling is zeer compleet met diverse inbouwapparatuur zoals;

- gaskookplaat,
- afzuigkap,
- combi-oven,
- vaatwasser (4 jaar oud) en
- koel-/vriescombinatie.

Heerlijk is het woningbrede zonneterras aan de achterzijde direct grenzend aan de keuken en eethoek. Een unieke plek met leuke doorkijk naar de Oude Rijn waar iedere dag een scala aan bootjes passeert. Het is hier fijn genieten in de zon vanaf zonsopgang tot ongeveer 4 uur 's middags.

Tussen de keuken en de woonkamer ligt de hal met toegang tot de toiletruimte. Ideaal dit tweede toilet en heel praktisch is de vliering die vanuit deze hal te bereiken is. Een kleine maar super handige opbergplek voor alle spullen die iets minder vaak gebruikt worden.

### Berging

Op de begane grond aan de achterzijde van het gebouw heeft deze woning een eigen stenen fietsenberging.

### Bijzonderheden:

-Bij de aankoop van een appartement wordt men van rechtswege lid van de Vereniging van Eigenaren. De servicekosten voor dit appartement bedragen € 200,- per kwartaal. De stukken van de VVE liggen op ons kantoor ter inzage of kunt u via de e-mail opvragen.

-De woning beschikt over een kleine vliering die bereikbaar is vanuit de hal op de tweede verdieping

Interesse in deze woning? Schakel direct uw eigen NVM-aankoopmakelaar in. Uw NVM-aankoopmakelaar komt op voor uw belang en bespaart u tijd, geld en zorgen.

Adressen van collega NVM-aankoopmakelaars in de regio Alphen aan den Rijn en omgeving vindt u op Funda.

Deze informatie is met zorgvuldigheid samengesteld. Alle opgegeven maten en oppervlakten zijn indicatief. Mochten er onverhoopt onjuistheden staan vermeld dan wordt onzerzijds echter geen enkele aansprakelijkheid aanvaard voor onvolledigheid, onjuistheid of anderszins, dan wel de gevolgen daarvan.



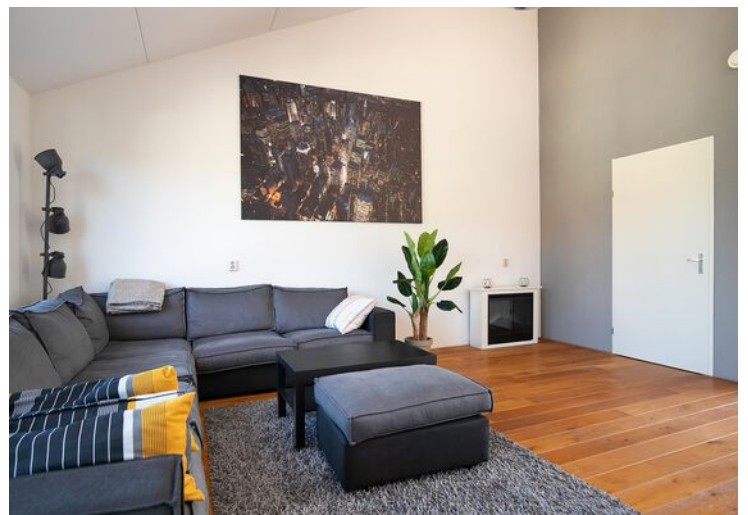







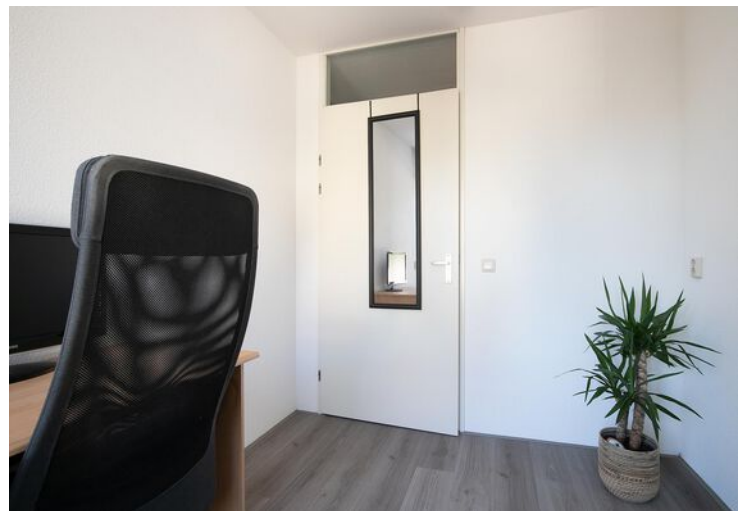

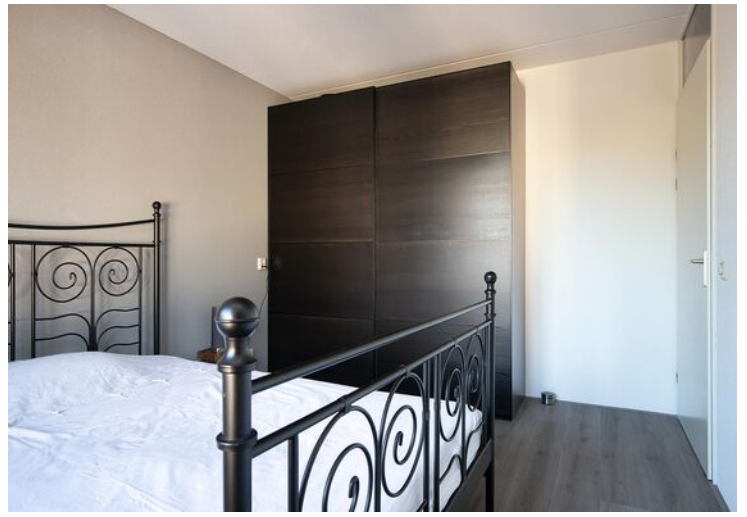

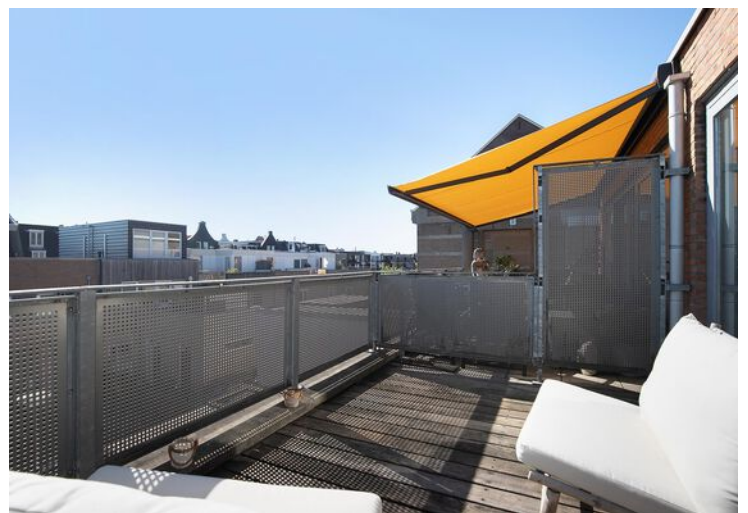





# Plattegrond

## Wilhelminalaan 32 Begane grond

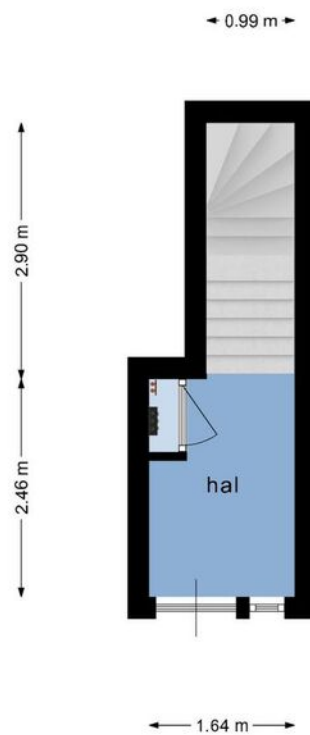

De plattegronden zijn ter indicatie en geproduceerd voor promotionele doeleinden.  
Aan de plattegronden kunnen geen rechten worden ontleend.

# Plattegrond

## Wilhelminalaan 32 1e verdieping

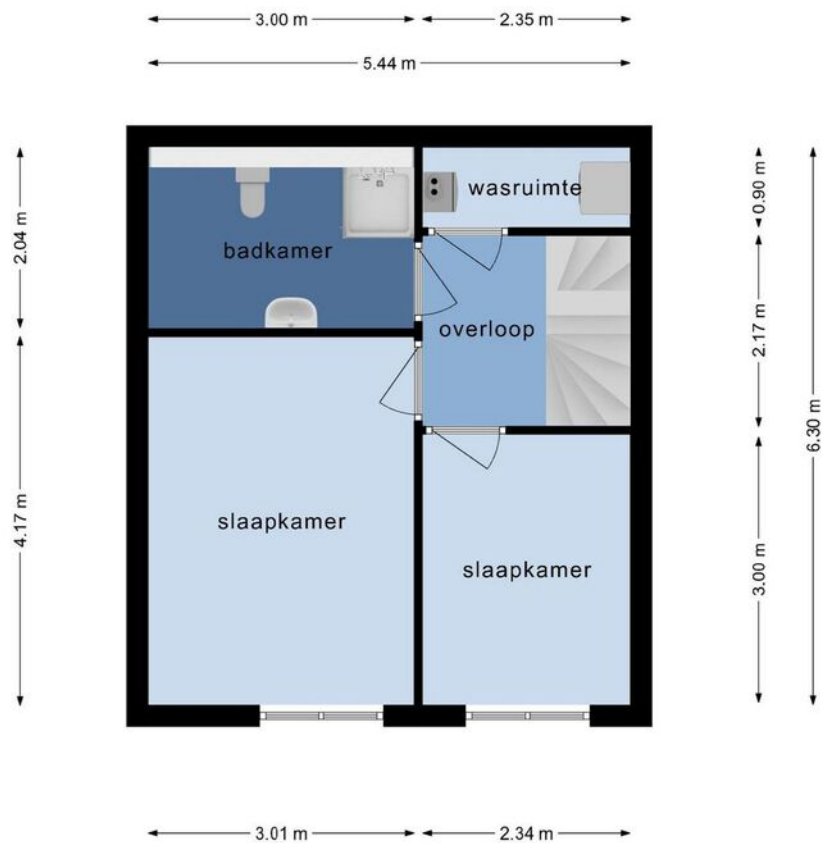

De plattegronden zijn ter indicatie en geproduceerd voor promotionele doeleinden.  
Aan de plattegronden kunnen geen rechten worden ontleend.

# Plattegrond

## Wilhelminalaan 32 2e verdieping

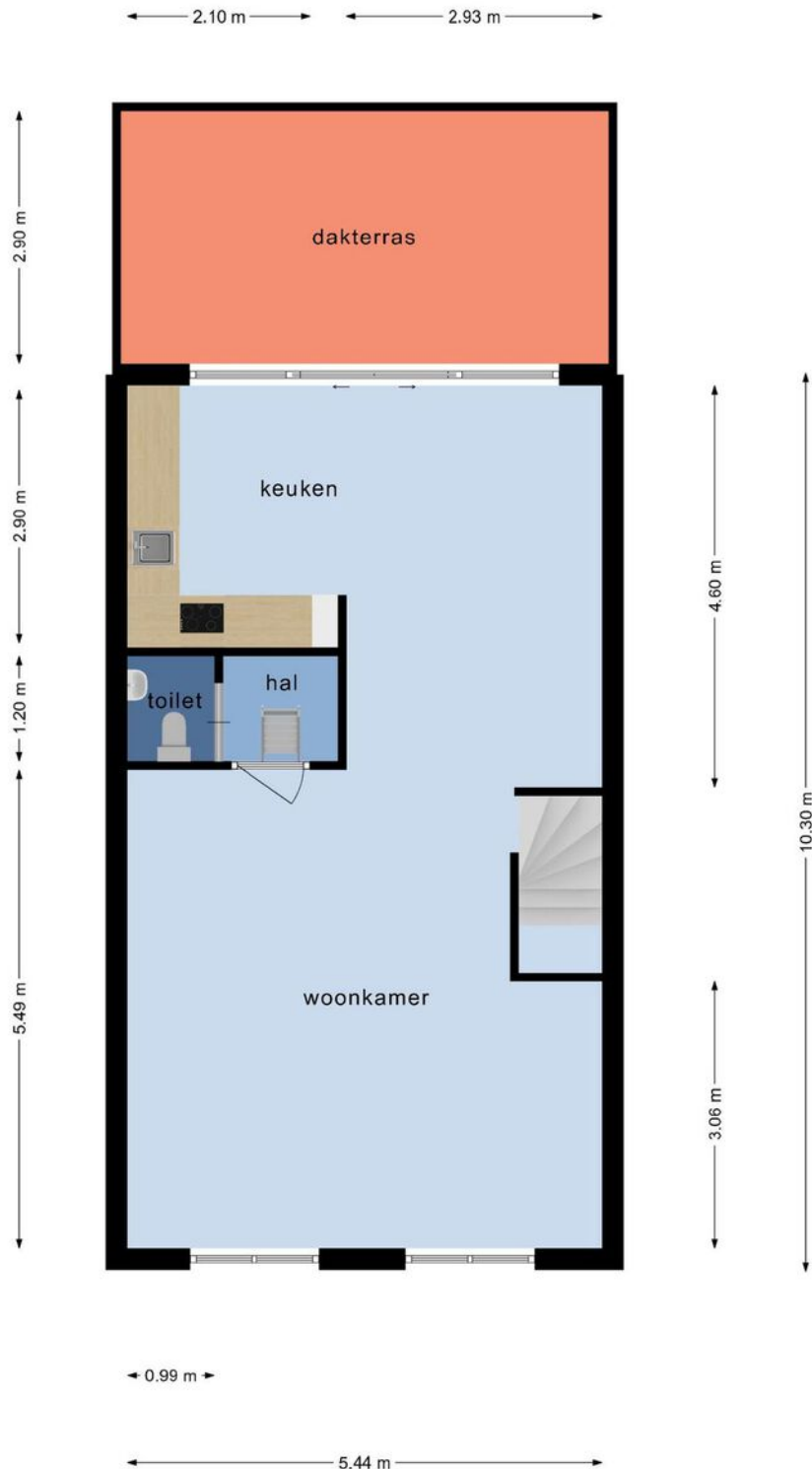

De plattegronden zijn ter indicatie en geproduceerd voor promotionele doeleinden.  
Aan de plattegronden kunnen geen rechten worden ontleend.



# Plattegrond

**Wilhelminalaan 32  
Berging**

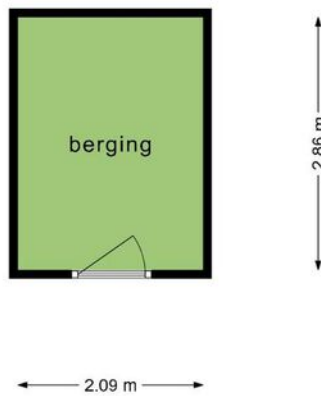

**De plattegronden zijn ter indicatie en geproduceerd voor promotionele doeleinden.  
Aan de plattegronden kunnen geen rechten worden ontleend.**

# Locatie op de kaart

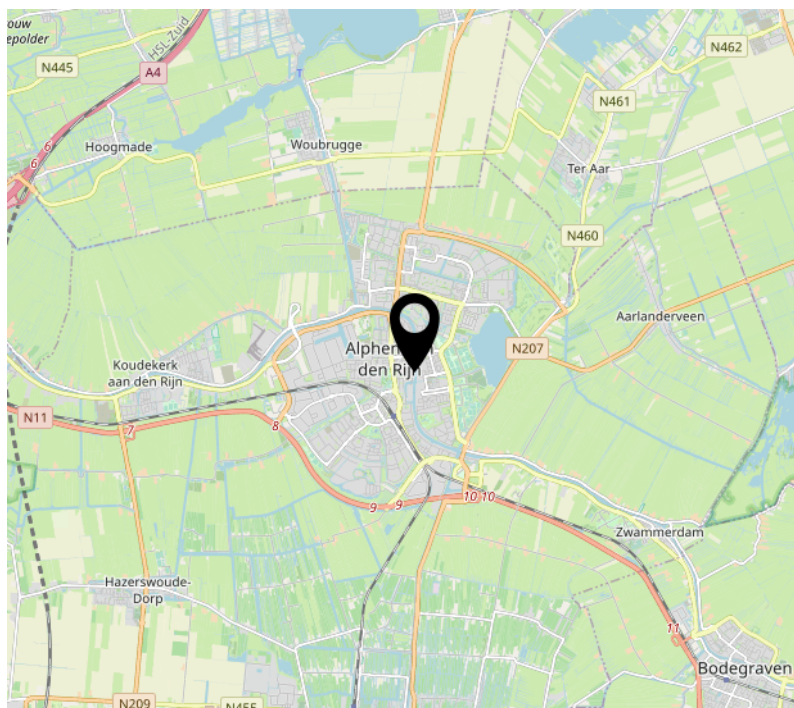
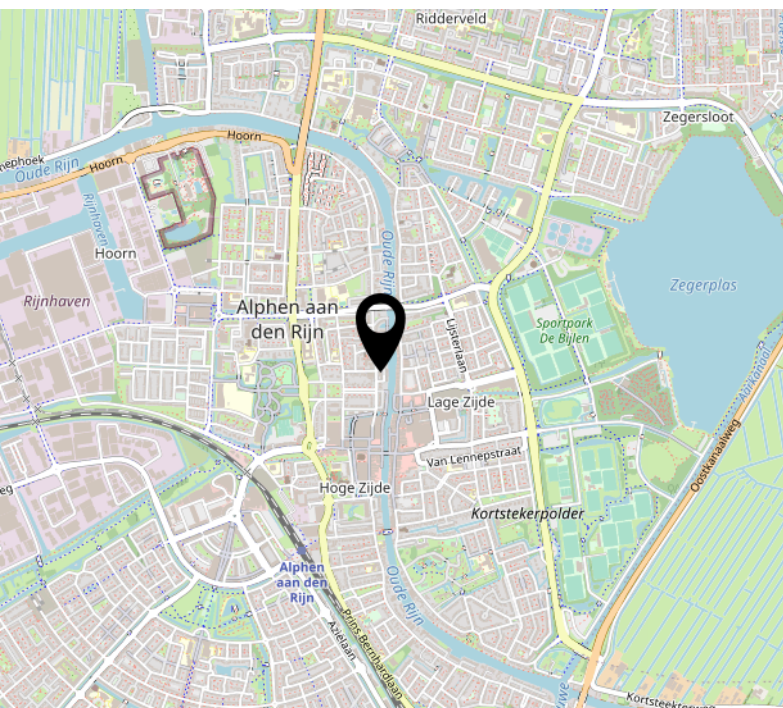
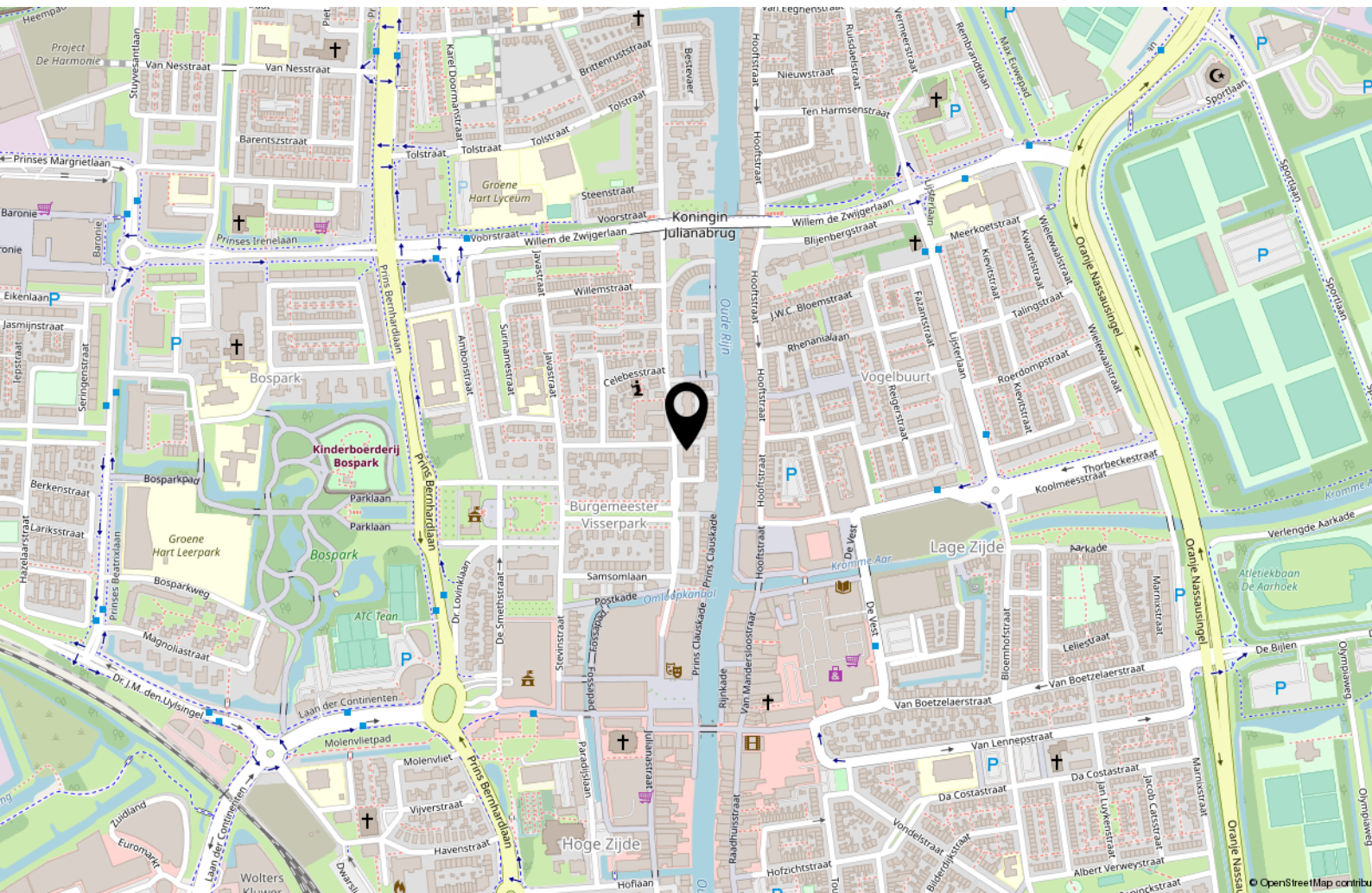

# Lijst van zaken

	Blijft achter	Gaat mee	Ter overname	NVT
<b>Woning - Interieur</b>				
(Voorzet) openhaard met toebehoren		X		
Allesbrander				X
Houtkachel				X
(Gas)kachels				X
Designradiator(en)				X
Radiatorafwerking				X
Verlichting, te weten				
- inbouwspots/dimmers	X			
- opbouwspots/armaturen/lampen/dimmers	X			
- losse (hang)lampen		X		
- Bank + poef + kleed	X			
- Tafel + Stoelen		X		
(Losse)kasten, legplanken, te weten				
- Zwarte kast op slaapkamer			X	
- Witte kasten op kleine slaapkamer		X		
Raamdecoratie/zonwering binnen, te weten				
- gordijnrails	X			
- gordijnen	X			
- overgordijnen				X
- vitrages				X
- rolgordijnen				X
- lamellen				X
- jaloezieën	X			
- (losse) horren/rolhorren				X
-				X
-				X
Vloerdecoratie, te weten				
- vloerbedekking				X
- parketvloer				X
- houten vloer(delen)	X			
- laminaat	X			
- plavuizen				X
-				X



# Lijst van zaken

	Blijft achter	Gaat mee	Ter overname	NVT
<b>Woning - Sanitair/sauna</b>				
Sauna met toebehoren				X
				X
				X
Toilet met de volgende toebehoren				
- toilet	X			
- toiletrolhouder	X			
- toiletborstel(houder)	X			
- fontein				X
-				X
-				X
Badkamer met de volgende toebehoren				
- ligbad				X
- jacuzzi/whirlpool				X
- douche (cabine/scherf)	X			
- stoomdouche (cabine)				X
- wastafel	X			
- wastafelmeubel	X			
- planchet	X			
- toiletkast	X			
- toilet	X			
- toiletrolhouder	X			
- toiletborstel(houder)	X			
-				X
-				X
<b>Woning - Exterieur/installaties/ veiligheid/energiebesparing</b>				
Schotel/antenne				X
Brievenbus	X			
Kluis				X
(Voordeur)bel	X			
Alarminstallatie				X
(Veiligheids)sloten en overige inbraakpreventie	X			
Rookmelders		X		
(Klok)thermostaat			X	
Airconditioning				X

# Lijst van zaken

	Blijft achter	Gaat mee	Ter overname	NVT
Screens				X
Rolluiken				X
Zonwering buiten				X
Telefoonaansluiting/internetaansluiting	X			
Veiligheidsschakelaar wasautomaat				X
Waterslot wasautomaat		X		
Zonnepanelen				X
Oplaadpunt elektrische auto				X
				X
				X
				X
				X
				X
Warmwatervoorziening, te weten				
- CV-installatie	X			
- boiler				X
- geiser				X
-				X
-				X
-				X
Isolatievoorzieningen (voorzetramen/ radiatorfolie etc.), te weten				
-				X
-				X
<b>Tuin - Inrichting</b>				
Tuinaanleg/bestrating	X			
Beplanting		X		
				X
<b>Tuin - Verlichting/installaties</b>				
Buitenverlichting				X
Tijd- of schemerschakelaar/ bewegingsmelder				X
				X
<b>Tuin - Bebouwing</b>				
Tuinhuis/buitenberging				X

# Lijst van zaken

	Blijft achter	Gaat mee	Ter overname	NVT
Kasten/werkbank in tuinhuis/berging				X
(Broei)kas				X
				X
				X
<b>Tuin - Overig</b>				
Overige tuin, te weten				
- (sier)hek				X
- vlaggenmast(houder)				X
- Bankjes 2x		X		
-				X
<b>Overig - Contracten</b>				
CV: Nee				
Boiler: Nee				
Zonnepanelen: Nee				



# Wonen in Alphen aan den Rijn

Alphen aan den Rijn ligt middenin het Groene Hart. In het centrum van Alphen aan den Rijn vindt u een brede mix van wonen, bedrijvigheid en werkgelegenheid, voortgezet en middelbaar onderwijs, recreatie, winkels en zorgvoorzieningen. Ook het Thorbeckeplein en Rijnplein zijn met hun vernieuwende uitstraling zeer geliefd. Aan de andere kant van Alphen aan den Rijn ligt de Stationsomgeving, dit is een zeer boeiende plek voor wonen, werken en onderwijs in een hoogstedelijke omgeving.

Het Bospark, Park Rijnstroom en het Zegerslootgebied zorgen tenslotte voor de nodige onthaasting en ontspanning in de hectiek van de alledag. In het Zegerslootgebied vindt u diverse fiets- en wandelpaden.

In Alphen aan den Rijn is veel te beleven, bijvoorbeeld bij vogelpark Avifauna en themapark Archeon. Ook zijn er twee zwembaden, een manege en een golfbaan. Alphen aan den Rijn kent ook vele aantrekkelijke evenementen. Buiten Alphen aan den Rijn zijn prachtige polders, natuurgebieden en plassen te bewonderen.

Alphen aan den Rijn ligt vlakbij Schiphol en de grote steden van de Randstad, zowel via de snelwegen als openbaar vervoer zijn deze steden gemakkelijk te bereiken.

Via de N11 en de N207 is Alphen aan den Rijn verbonden met de snelwegen A4 richting Amsterdam/Den Haag, de A12 richting Utrecht/Den Haag en de A20 richting Rotterdam. Hierdoor kunt u deze steden binnen 40 minuten bereiken.

Alphen aan den Rijn is uitermate geschikt om te wonen, werken en recreëren. Of u nu kiest voor wonen in een karakteristieke, vooroorlogse woonwijk of voor een woning in een groene moderne nieuwbouwwijk zoals Kerk & Zanen. Alphen aan den Rijn is een stad om u thuis te voelen.



# Over ons

Al ruim 40 jaar verkopen wij met veel plezier woningen in Alphen aan den Rijn en omstreken. Huizenkopers zien wij vaak terug als zij opnieuw een woning zoeken; een duidelijk teken van waardering! Kwaliteit en een tevreden klant staan bij ons dan ook centraal. Bent u dus op zoek naar een makelaar om uw woning te verkopen? Of wilt u juist een woning gaan kopen? Bij Drieman helpen wij u graag.

Ons verkoopteam bestaat uit de makelaars Anouk Groenendijk, Gerben Hak, Nick van Veen en Ilja Wansink. Femke Veenstra en Charlotte Gordeau assisteren hen hierbij en zorgen op kantoor samen met Jeanet Hoofman en Annelly Aartman voor de ontvangst, informatieverstrekking en de administratieve ondersteuning. Lisette Kuijt en Gerben Hak verzorgen de taxaties voor ons kantoor.

Het Drieman team.

## Onze klanten aan het woord:

*"Ik vond vanaf het begin al dat het klikte met de makelaar, het gaf een goed gevoel"*

*"Klantvriendelijke en zeer behulpzame makelaar. Zou deze makelaar zeker aanraden bij vrienden en familie"*

*"Zeer deskundige, gemotiveerde begeleiding ervaren bij de verkoop van mijn huis. Van harte aanbevelen!"*



# Informatie voor de aspirant-koper

## **Verantwoording**

De verstrekte gegevens in deze verkoopdocumentatie zijn met zorg verzameld. De onderliggende juridische problematiek is echter complex en leent zich er niet toe om in een bijlage als deze volledig te worden uiteengezet. Voor de juistheid van de verstrekte informatie aanvaarden wij, noch de verkoper enige aansprakelijkheid en aan de verstrekte informatie kan dan ook geen rechten worden ontleend. Indien u na het lezen van deze verkoopbrochure nog vragen heeft, verzoeken wij u zich te wenden tot één van onze medewerkers.

## **Toelichtingsclausule Meetinstructie NEN2580**

De branchebrede Meetinstructie schrijft voor op welke wijze de gebruiksoppervlakte van woningen wordt opgemeten. De Meetinstructie is gebaseerd op de NEN2580. De Meetinstructie is bedoeld om een meer eenduidige manier van meten toe te passen voor het geven van een indicatie van de gebruiksoppervlakte. De Meetinstructie sluit verschillen in meetuitkomsten niet volledig uit, door bijvoorbeeld interpretatieverschillen, afrondingen of beperkingen bij het uitvoeren van de meting.

## **Onderzoeksplicht van de koper**

Wij gaan er vanuit dat u, voordat u een bod uitbrengt op de woning, onderzoek heeft verricht naar alle aspecten, die in het algemeen en voor u in het bijzonder van belang zijn bij het nemen van uw aankoopbeslissing, zoals vermeld in het Burgerlijk Wetboek. Daartoe behoort minimaal het bestuderen van de informatie, die door ons wordt aangeboden, het inwinnen van informatie bij de gemeente en een onderzoek naar uw financiële mogelijkheden.

Op verzoek kunnen wij u per mail extra beschikbare informatie toezenden zoals:

- eigendomsbewijs van de woning;
- door verkoper ingevulde NVM Vragenlijst deel B;
- kadastraal uittreksel;
- mogelijk een bouwtechnisch rapport, indien het woonhuis bouwkundig is gekeurd.

Voor een appartement beschikken wij over aanvullende informatie zoals:

- akte van splitsing en reglement van splitsing
- financiële stukken en notulen van de Vereniging van Eigenaars
- indien aanwezig het huishoudelijk reglement

De inspectie van de woning is door de makelaar gedaan op basis van visuele aspecten. Heeft u reden tot twijfel, dan kunt u ervoor kiezen een eigen aankoopmakelaar mee te nemen en/of de woning bouwkundig te laten keuren.

## **Biedingen**

Biedingen kunnen mondeling, telefonisch, schriftelijk of per mail worden gedaan. In een bod dienen de volgende zaken te worden

aangegeven:

- de koopsom die u wilt bieden
- per welke datum u de woning wilt aanvaarden
- of u roerende goederen wilt overnemen
- onder welke ontbindende voorwaarde(n) u het bod uitbrengt.

Let op; u krijgt als koper niet automatisch een ontbindende voorwaarde voor de financiering. U moet dit bij uw bod melden. Ook over ontbindende voorwaarden moeten partijen het eens zijn vóór de koop.

## **Rechtsgeldige koopovereenkomst pas ná ondertekening**

Een mondelinge overeenstemming tussen de particuliere verkoper en de particuliere koper is niet rechtsgeldig. Met andere woorden: er is geen koop. Er is pas sprake van een rechtsgeldige koopovereenkomst als de particuliere verkoper en de particuliere koper de koopovereenkomst hebben ondertekend. Dit vloeit voort uit artikel 7:2 Burgerlijk Wetboek. Een bevestiging van de mondelinge overeenstemming per e-mail of een toegestuurd concept van de koopovereenkomst wordt overigens niet gezien als een 'ondertekende koopovereenkomst'.

# Informatie voor de aspirant-koper

## **Voorwaarden bij aankoop van een woning**

De gemaakte afspraken worden schriftelijk bevestigd in de koopakte. Tenzij anders vermeld, zal de koopakte worden opgemaakt door Drieman Garantiemakelaars volgens de modelkoopakte, die is opgesteld door de Nederlandse Vereniging van Makelaars in onroerende goederen en vastgoeddeskundigen NVM, de Consumentenbond en de Vereniging Eigen Huis.

Bij woningen die ouder zijn dan 10 jaar wordt in de koopakte een ouderdomsclausule opgenomen waarin wordt gesteld dat de koper rekening dient te houden met het feit dat de eisen die destijds aan de bouwkwaliteit gesteld werden lager kunnen liggen dan bij nieuwere woningen. Daarnaast wordt er bij woningen die dateren van vóór 1993 in de koopakte een asbestclausule worden opgenomen waarin verkoper verklaart dat gedurende de periode dat hij eigenaar was geen asbesthoudende stoffen op of in de onroerende zaak zijn aangebracht, maar niet kan uitsluiten dat er in de onroerende zaak asbesthoudende stoffen aanwezig zijn.

Zo spoedig mogelijk nadat overeenstemming is bereikt tussen verkoper en koper zal de ondertekening van de koopakte plaatsvinden bij ons op kantoor. Na het ondertekenen van de schriftelijke koopovereenkomst, heeft de koper het recht om binnen drie dagen nadat de door beide partijen ondertekende koopovereenkomst aan de koper is overhandigd, de koop ongedaan te maken.

## **Bankgarantie of waarborgsom**

Behoudens nadere afspraken zal in de koopakte worden opgenomen dat koper na het tot stand komen van de overeenkomst op korte termijn een waarborgsom zal storten op de rekening van de notaris van zijn keuze voor het bedrag van 10% van de koopsom. De waarborgsom kan worden vervangen door een bankgarantie van een Nederlandse bankinstelling.

## **Notariskeuze**

Koper mag bepalen bij welk notariskantoor de juridische levering zal plaatsvinden. Uiterlijk op de dag van ondertekening van de koopakte geeft koper zijn keuze door aan Drieman Garantiemakelaars. Indien het een notariskantoor betreft buiten onze regio / de woonplaats van verkoper, zullen eventuele bijkomende kosten die verkoper moet maken voor bijvoorbeeld een notariële volmacht, voor rekening van koper komen.

## **Baten, lasten en verschuldigde canons**

Alle baten, lasten en verschuldigde canons komen voor rekening van kopende partij vanaf de datum van notarieel transport. De lopende baten, lasten (met uitzondering van de onroerende - zaakbelasting wegens het feitelijk gebruik) zullen tussen partijen naar rato worden verrekend.

## **De kosten koper**

De kosten koper zijn de kosten die de koper voor de overdracht van de woning dient te betalen. Onder de kosten koper vallen nooit de makelaarskosten. Als een verkoper een makelaar inschakelt voor de verkoop van zijn/haar woning dan zal de verkoper de kosten van deze makelaar moeten betalen. Als de koper een makelaar inschakelt voor de aankoop van een woning zal de koper de kosten van deze makelaar moeten betalen.

Onder de kosten koper vallen de volgende kosten:

- Overdrachtsbelasting
- Notaris kosten voor de opmaak van de akte van levering
- Kadasterkosten voor inschrijving akte van levering (koopakte)

Naast deze kosten dient u, als koper, ook rekening te houden met:

- Notaris kosten voor de opmaak van de hypotheekakte
- Kadasterkosten voor inschrijving hypotheekakte



## Vestiging Alphen a/d Rijn

Anne Frankkade 25  
2406 DH Alphen aan den Rijn  
Tel: 0172 - 473 351  
alphen@drieman.nl



## Vestiging Woerden

Meulmansweg 1  
3441 AT Woerden  
Tel: 0348-431919  
woerden@drieman.nl



## Vestiging Bodegraven

Marktstraat 6  
2411 BE Bodegraven  
Tel: 0172 - 460800  
bodegraven@drieman.nl



## Vestiging Leiderdorp

Oosterschans 1  
2352 DG Leiderdorp  
Tel: 71- 820 00 20  
leiderdorp@drieman.nl



## Vestiging Nieuwkoop

Achterweg 54  
2421 EB Nieuwkoop  
Tel: 0172-571522  
nieuwkoop@drieman.nl

**Van een Garantiemakelaar mag u meer verwachten.**

[www.drieman.nl](http://www.drieman.nl)

