

Woonhuis te koop



ALPHEN AAN DEN RIJN
Dijkgraaf 34

Vraagprijs € 550.000 k.k.



0172 - 473 351 | alphen@drieman.nl
www.driemanalphenaandenrijn.nl

Kenmerken & specificaties

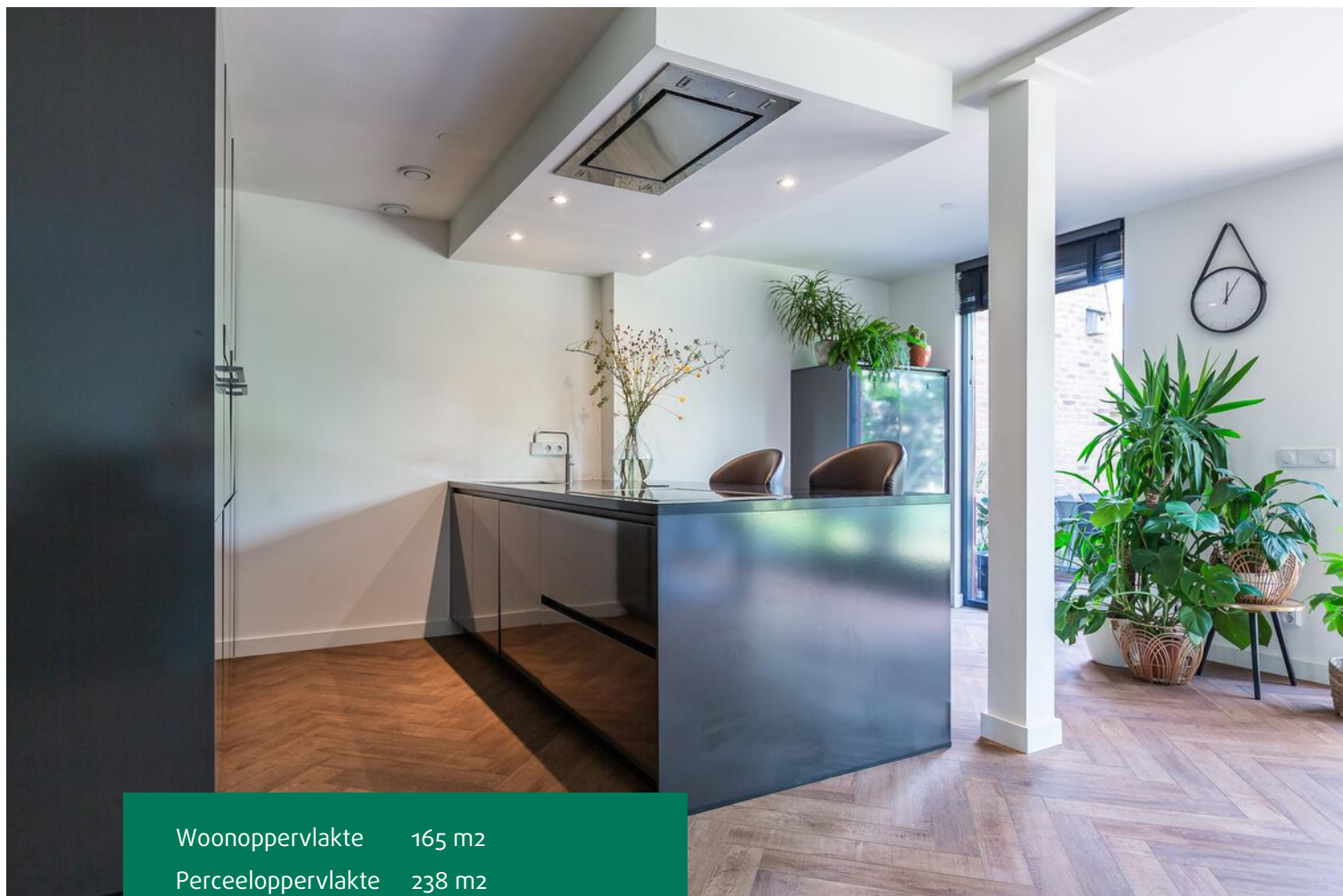

Woonoppervlakte	165 m ²
Perceeloppervlakte	238 m ²
Inhoud	550 m ³
Externe bergruimte	9 m ²
Tuindiepte	1400 cm
Tuinbreedte	800 cm
Tuin ligging	zuidwest
Bouwjaar	1998

- ✓ Aantal kamers 6
- ✓ Aantal slaapkamers 5
- ✓ Ligging object aan rustige weg, in woonwijk
- ✓ Verwarming c.v.-ketel
- ✓ Isolatie dakisolatie, muurisolatie, dubbel glas
- ✓ Energie label B

Omschrijving

Zeer royale hoekwoning met uitbouw EN opbouw gelegen in autoluwe straat in de wijk Kerk & Zanen

Wat een ruimte! Deze prachtig ruime hoekwoning is gelegen in een heerlijk rustig gedeelte van de groene kindvriendelijke wijk Kerk & Zanen. De locatie is ideaal gezien de centrale ligging ten opzichte van winkelcentrum 'De Atlas' het NS-station, het vernieuwde stadscentrum, verschillende scholen en de uitvalswegen richting de grote steden in de Randstad.

De woning zelf beschikt over een enorme aanbouw over de gehele breedte van de woning waardoor de begane grond heerlijk ruim is. In 2020 is er een nieuwe fraaie open woonkeuken geplaatst en door het plaatsen van openslaande deuren in de achtergevel naar de achtertuin is het een prachtig geheel geworden op de begane grond. Door de hoekligging is de tuin daarbij mooi groot! Ook is er op de 2e verdieping een opbouw geplaatst waardoor de gehele 2e verdieping extra ruim is.

Graag geven wij u, vooruitlopend op uw vrijblijvende bezichtiging, een idee van de indeling en afwerking:

Begane grond

Via de mooi aangelegde en extra brede voortuin komt u via de voordeur in de ontvangsthal. Hier bevindt zich de moderne meterkast, garderoberuimte, keurige toiletruimte met vrijhangend toilet en fonteintje, trapopgang naar de eerste verdieping en toegang tot de woonkamer.

De woonkamer is echt fantastisch ruim! De woning beschikt over de gehele breedte op de begane grond over een uitbouw waardoor het woongedeelte heerlijk licht en ruim is. De benedenverdieping beschikt over een nette pvc vloer met vloerverwarming en de wanden zijn mooi strak gestuukt. Aan de voorzijde bevindt zich de zithoek welke gezellig is ingericht. Hier bevinden zich ook openslaande deuren naar de voortuin toe, waardoor je hier heerlijk de ochtendzon naar binnen kan laten schijnen.

Aan de achterzijde van de woning treft u de eethoek. De eethoek is ruim opgezet en vormt een mooi geheel tussen de woonkeuken en de zithoek. Vanuit de eethoek kunt u via de openslaande deuren de keurige achtertuin bereiken. De tuin is mooi breed en loopt speels schuin toe naar de achterzijde. Aan de achterzijde kunt u de tuin verlaten via de achtergelegen poort.

De berging is naast de woning gelegen (zit vast aan de woning) en is mooi ruim. Naast de berging bevindt zich nog een poort naar de voorzijde, zodat u zowel vanuit de achterzijde als de voorzijde de berging in kan met de fiets. De berging is circa 9 vierkante meter groot.

De open woonkeuken is echt een plaatje! Vernieuwd in 2020 en compleet uitgevoerd. De keuken is afgewerkt in een antraciet kleurstelling en voorzien van een mooi stenen eiland. De andere zijde van het eiland kan gebruikt worden als bar. De keuken beschikt verder over de volgende inbouwapparatuur;

- inductiekookplaat,
- afzuiging geïntegreerd in het plafond,
- combimagnetron,
- oven,
- vaatwasser en
- koel-/vriescombinatie.

Eerste verdieping

Vanuit de hal komt u via de trapopgang aan op de overloop van de eerste verdieping. Hier heeft u toegang tot drie zeer royale slaapkamers en de badkamer.

De badkamer is gelegen aan de voorzijde en is handig ingedeeld door middel van een U-vorm. Zo gaat u rechtsom richting het vrijhangend toilet, linksom richting de zeer ruime inloopdouche en vindt u daar tussenin de dubbele wastafel in meubel. De badkamer beschikt verder over comfortabele elektrische vloerverwarming.

Op deze verdieping vindt u drie slaapkamers. De slaapkamers zijn allemaal zeer ruim van opzet, heerlijk licht en keurig afgewerkt met een laminaatvloer en gespoten wanden. De ouderslaapkamer beschikt daarbij over een praktische vaste kastenwand met schuifdeuren.

Tweede verdieping

Tot slot de tweede verdieping. Vanwege de opbouw is deze verdieping nagenoeg even ruim als de ondergelegen 1e verdieping. Het dak loopt wat schuin af met een nokhoogte van 2.70 meter op het hoogste punt tot 2.09 meter op het laagste punt.

De twee slaapkamers op deze verdieping zijn vanwege de opbouw wederom zeer ruim en zouden beide kunnen fungeren als ouderslaapkamer. Beide slaapkamers beschikken over zeer veel lichtinval en een nette laminaatvloer met wederom gespoten wanden.

De technische ruimte bevindt zich aan de voorzijde van de woning. Deze ruimte beschikt over zowel de opstelplaats van de wasmachine als wasdroger en is ook voldoende ruim waardoor u er veel spullen in kwijt kan. In de hoek van de ruimte is de C.V.-ketel gesitueerd (Atag, 2007) en daarnaast bevindt zich de warmte terugwin unit.

Bijzonderheden

- Zeer royale hoekwoning met uitbouw en opbouw!
- Vernieuwde keuken uit 2020!
- Royale tuin op het zuidwesten
- Volledig voorzien van dubbele beglazing
- Energielabel B

Interesse in deze woning? Schakel direct uw eigen NVM-aankoopmakelaar in. Uw NVM-aankoopmakelaar komt op voor uw belang en bespaart u tijd, geld en zorgen.

Adressen van collega NVM-aankoopmakelaars in de regio Alphen aan den Rijn en omgeving vindt u op Funda.

Deze informatie is met zorgvuldigheid samengesteld. Alle opgegeven maten en oppervlakten zijn indicatief. Mochten er onverhoopt onjuistheden staan vermeld dan wordt onzerzijds echter geen enkele aansprakelijkheid aanvaard voor onvolledigheid, onjuistheid of anderszins, dan wel de gevolgen daarvan.











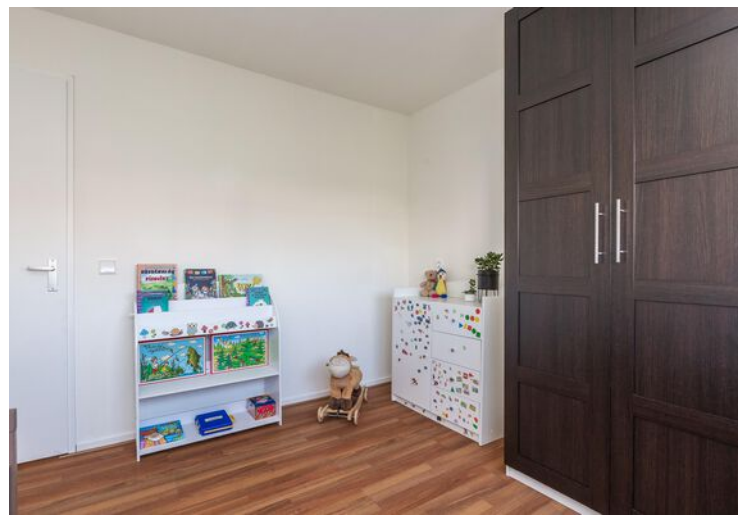

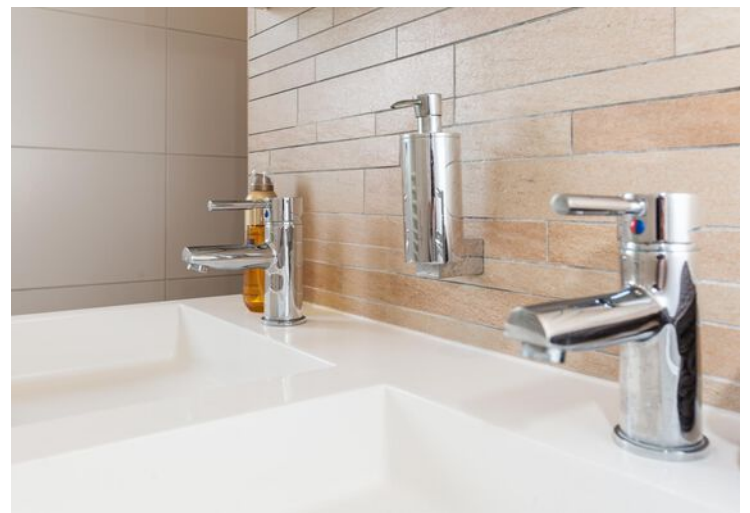











Plattegrond

Dijkgraaf 34
Begane grond



De plattegronden zijn met zorg samengesteld.
De afmetingen zijn bij benadering en kunnen afwijken van de werkelijke situatie.
De plattegronden zijn fictief ingericht om u een indruk van de mogelijke indeling te kunnen geven.
Aan de plattegronden kunnen géén rechten worden ontleend!
Drieman Garantmakelaars

Plattegrond

Dijkgraaf 34 1e verdieping

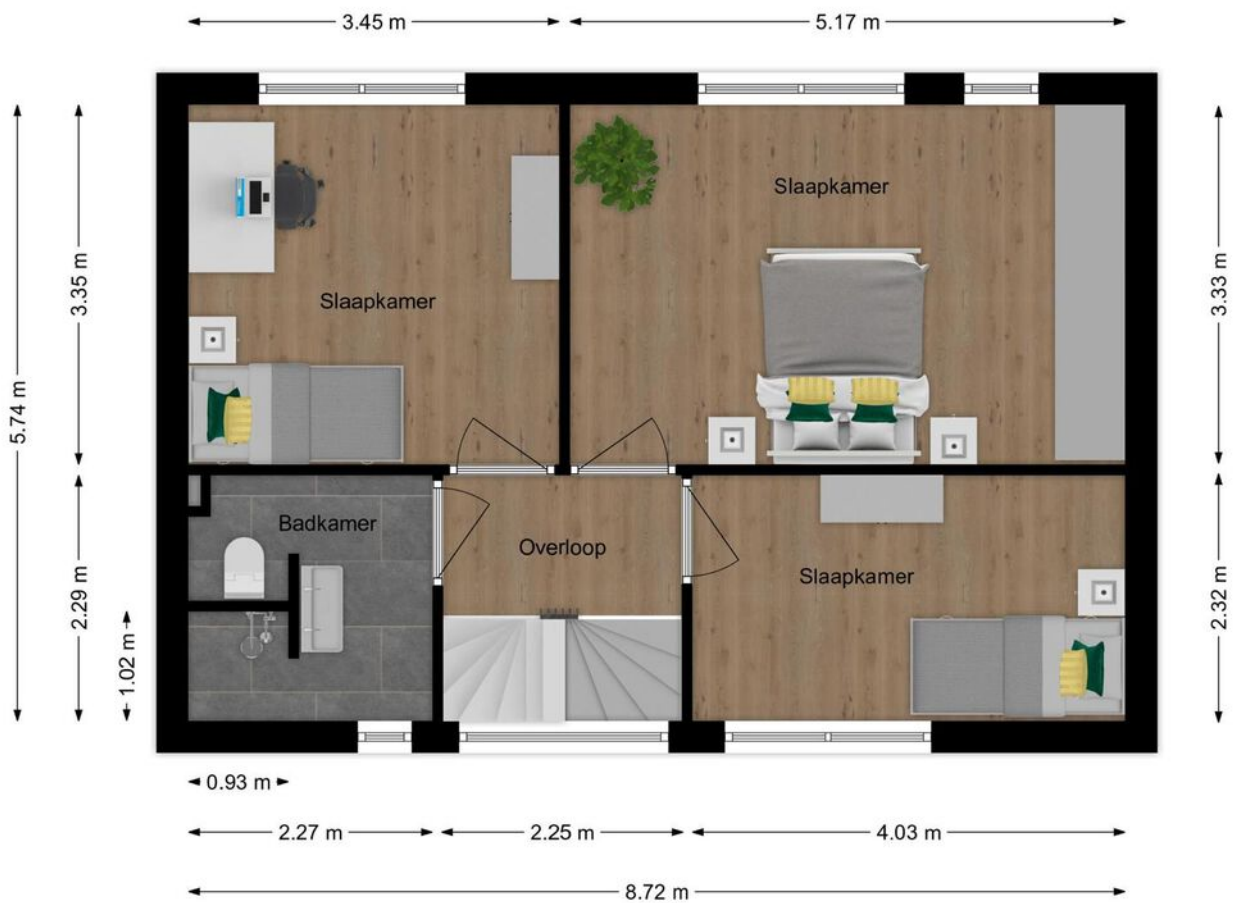

De plattegronden zijn met zorg samengesteld.
De afmetingen zijn bij benadering en kunnen afwijken van de werkelijke situatie.
De plattegronden zijn fictief ingericht om u een indruk van de mogelijke indeling te kunnen geven.
Aan de plattegronden kunnen géén rechten worden ontleend!
Drieman Garantiemakelaars

Plattegrond

Dijkgraaf 34 2e verdieping

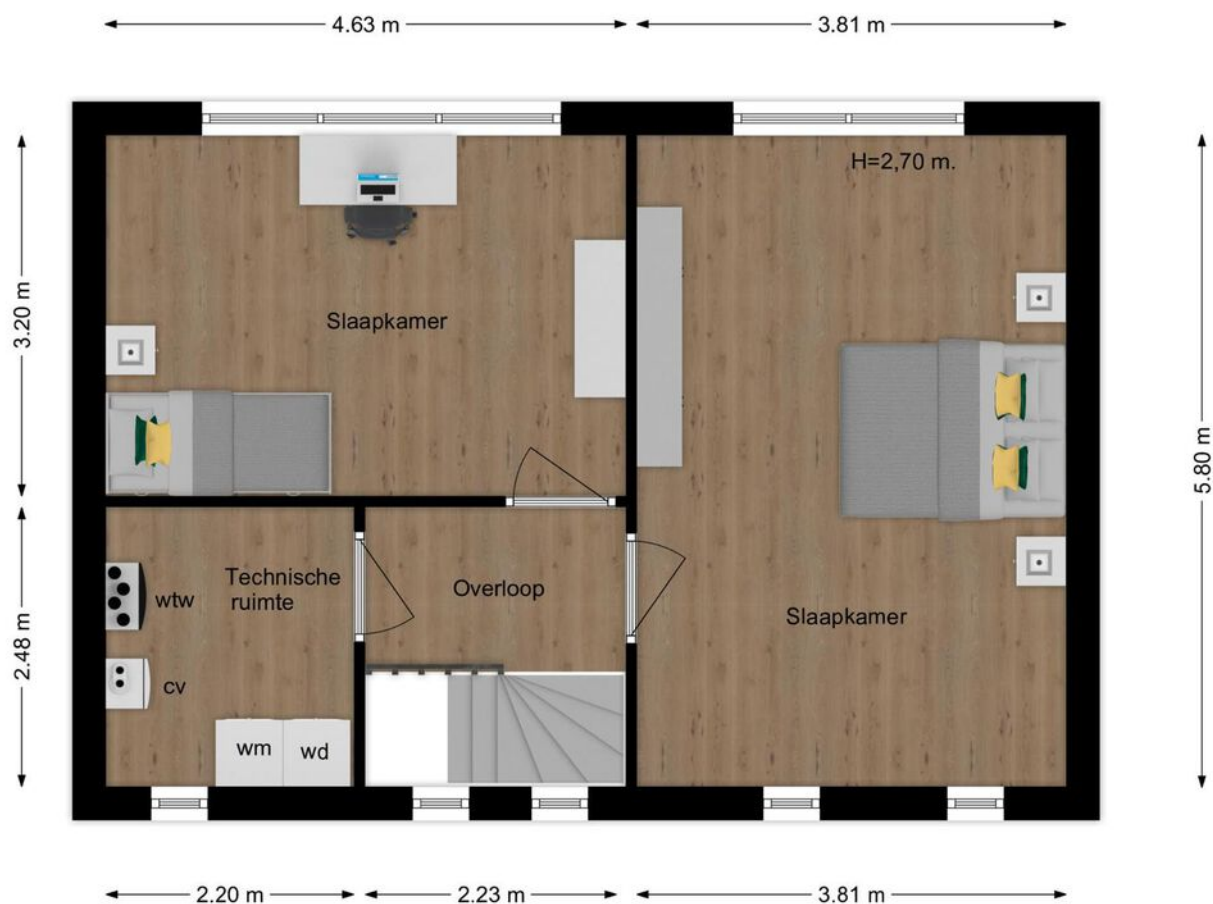

De plattegronden zijn met zorg samengesteld.
De afmetingen zijn bij benadering en kunnen afwijken van de werkelijke situatie.
De plattegronden zijn fictief ingericht om u een indruk van de mogelijke indeling te kunnen geven.
Aan de plattegronden kunnen géén rechten worden ontleend!
Drieman Garantiemakelaars

Plattegrond

Dijkgraaf 34
Berging

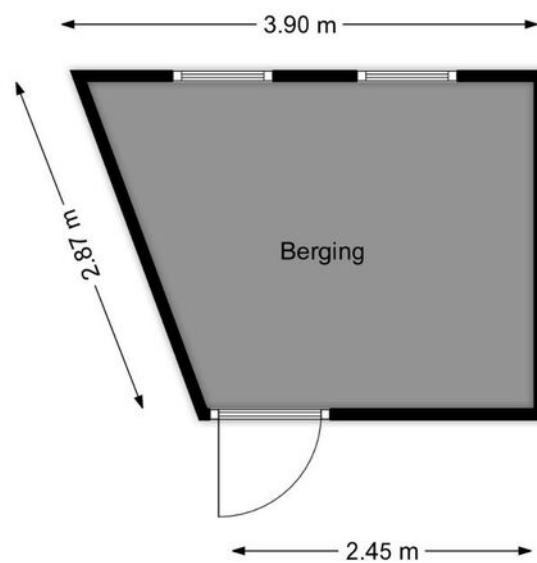

De plattegronden zijn met zorg samengesteld.
De afmetingen zijn bij benadering en kunnen afwijken van de werkelijke situatie.
De plattegronden zijn fictief ingericht om u een indruk van de mogelijke indeling te kunnen geven.
Aan de plattegronden kunnen géén rechten worden ontleend !
Drieman Garantiemakelaars

Kadastrale kaart

Kadastrale kaart

Uw referentie: ---



12345	Deze kaart is noordgericht	Schaal 1: 500
25	Perceelnummer	Kadastrale gemeente Alphen aan den Rijn
—	Huisnummer	Sectie B
—	Vastgestelde kadastrale grens	Perceel 8424
—	Voorlopige kadastrale grens	
—	Administratieve kadastrale grens	
—	Bebouwing	

Voor een eersubliedend uittreksel, geleverd op 29 april 2024
De bewaarder van het kadaster en de openbare registers

Aan dit uittreksel kunnen geen betrouwbare maten worden ontleend.
De Dienst voor het kadaster en de openbare registers behoudt zich de intellectuele eigendomsrechten voor, waaronder het auteursrecht en het databankrecht.



Locatie op de kaart

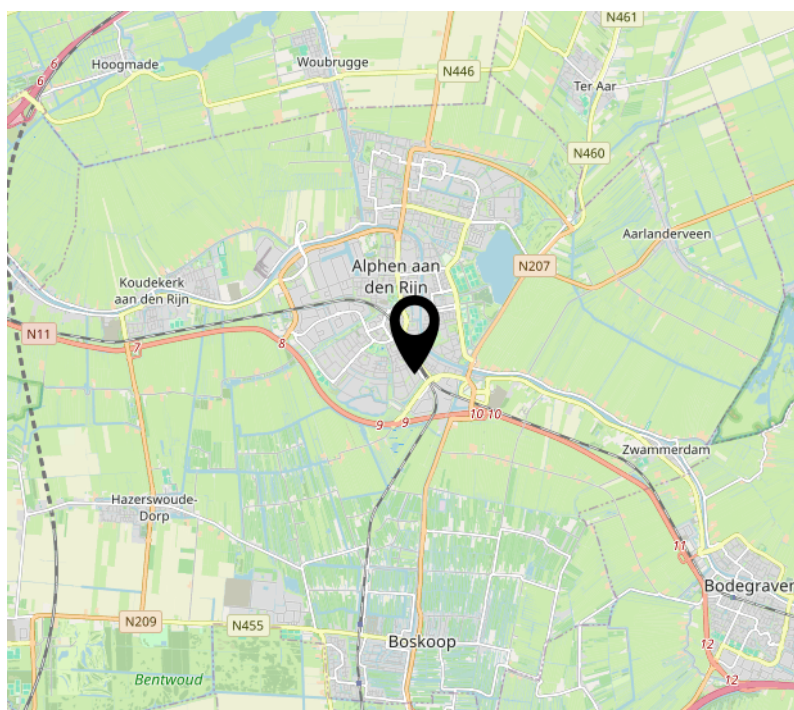
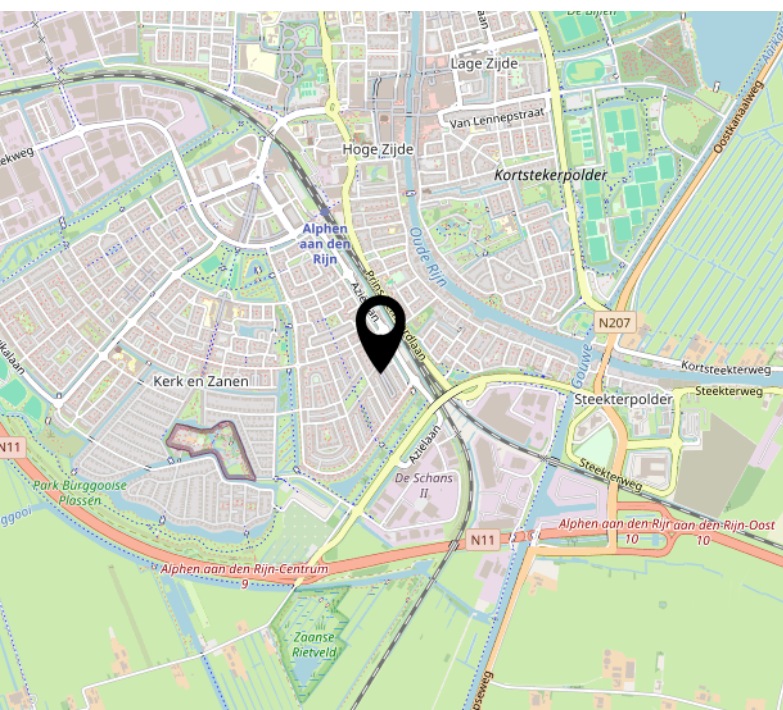
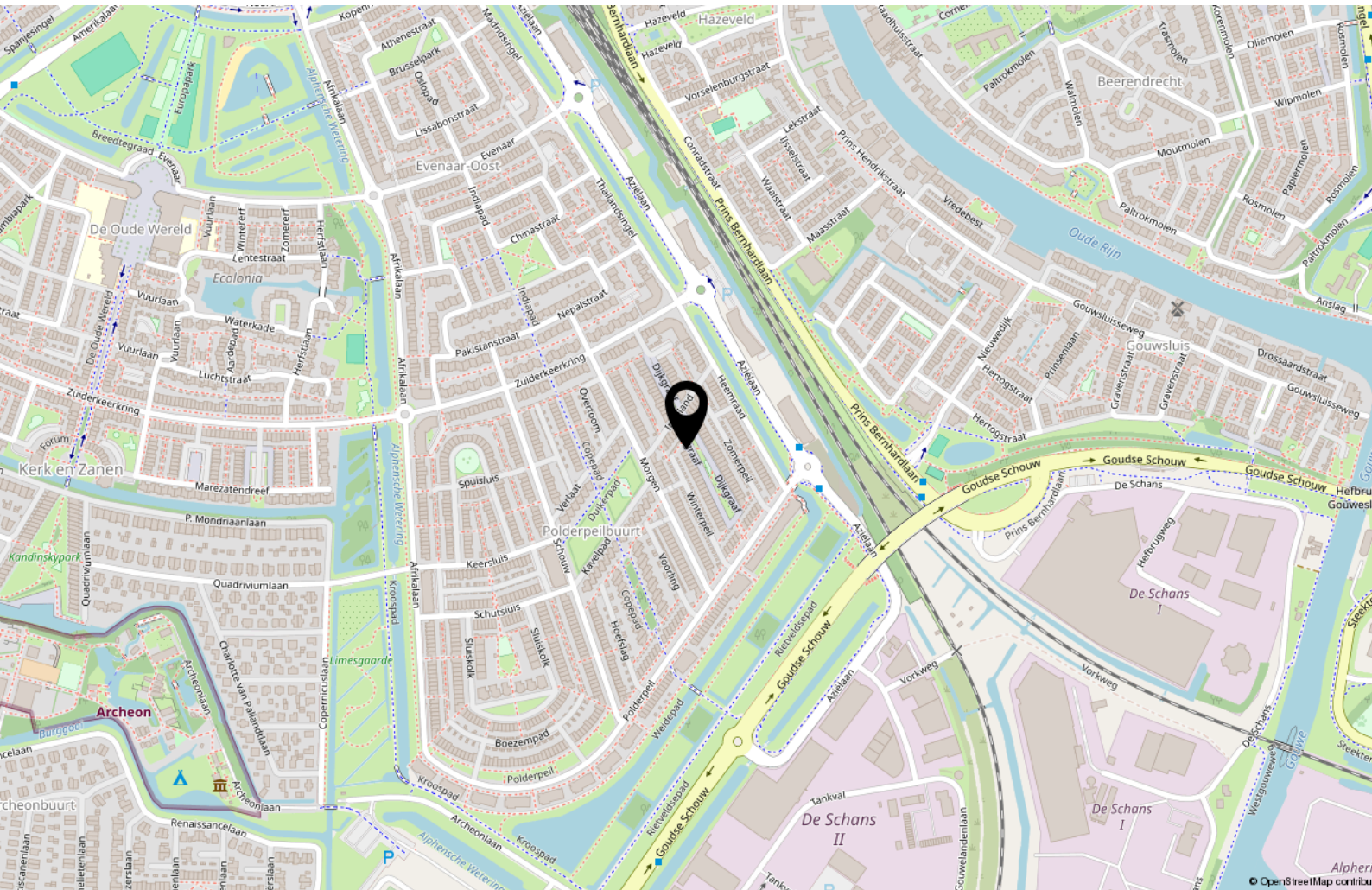

Lijst van zaken

	Blijft achter	Gaat mee	Ter overname	NVT
Woning - Interieur				
(Voorzet) openhaard met toebehoren				X
Allesbrander				X
Houtkachel				X
(Gas)kachels				X
Designradiator(en)				X
Radiatorafwerking				X
Verlichting, te weten				
- inbouwspots/dimmers	X			
- opbouwspots/armaturen/lampen/dimmers	X			
- losse (hang)lampen		X		
-				X
-				X
(Losse)kasten, legplanken, te weten				
-			X	
-				X
Raamdecoratie/zonwering binnen, te weten				
- gordijnrails				X
- gordijnen				X
- overgordijnen				X
- vitrages				X
- rolgordijnen			X	
- lamellen				X
- jaloezieën			X	
- (losse) horren/rolhorren				X
-				X
-				X
Vloerdecoratie, te weten				
- vloerbedekking				X
- parketvloer				X
- houten vloer(delen)	X			
- laminaat	X			
- plavuizen				X
-				X

Lijst van zaken

	Blijft achter	Gaat mee	Ter overname	NVT
Woning - Sanitair/sauna				
Sauna met toebehoren				X
				X
				X
Toilet met de volgende toebehoren				
- toilet	X			
- toiletrolhouder	X			
- toiletborstel(houder)				X
- fontein	X			
-				X
-				X
Badkamer met de volgende toebehoren				
- ligbad				X
- jacuzzi/whirlpool				X
- douche (cabine/scherf)	X			
- stoomdouche (cabine)				X
- wastafel	X			
- wastafelmeubel	X			
- planchet				X
- toiletkast	X			
- toilet	X			
- toiletrolhouder	X			
- toiletborstel(houder)				X
-				X
-				X
Woning - Exterieur/installaties/ veiligheid/energiebesparing				
Schotel/antenne				X
Brievenbus				X
Kluis				X
(Voordeur)bel				X
Alarminstallatie				X
(Veiligheids)sloten en overige inbraakpreventie				X
Rookmelders	X			
(Klok)thermostaat	X			
Airconditioning				X

Lijst van zaken

	Blijft achter	Gaat mee	Ter overname	NVT
Screens				X
Rolluiken				X
Zonwering buiten	X			
Telefoonaansluiting/internetaansluiting	X			
Veiligheidsschakelaar wasautomaat				X
Waterslot wasautomaat				X
Zonnepanelen				X
Oplaadpunt elektrische auto				X
				X
				X
				X
				X
				X
Warmwatervoorziening, te weten				
- CV-installatie	X			
- boiler				X
- geiser				X
-				X
-				X
-				X
Isolatievoorzieningen (voorzetramen/ radiatorfolie etc.), te weten				
-				X
-				X
Tuin - Inrichting				
Tuinaanleg/bestrating	X			
Beplanting	X			
				X
Tuin - Verlichting/installaties				
Buitenverlichting	X			
Tijd- of schemerschakelaar/ bewegingsmelder				X
				X
Tuin - Bebouwing				
Tuinhuis/buitenberging				X

Lijst van zaken

	Blijft achter	Gaat mee	Ter overname	NVT
Kasten/werkbank in tuinhuis/berging				X
(Broei)kas				X
				X
				X
Tuin - Overig				
Overige tuin, te weten				
- (sier)hek	X			
- vlaggenmast(houder)	X			
-				X
-				X
Overig - Contracten				
CV: Nee				
Boiler: Nee				
Zonnepanelen: Nee				



Wonen in Alphen aan den Rijn

Alphen aan den Rijn ligt middenin het Groene Hart. In het centrum van Alphen aan den Rijn vindt u een brede mix van wonen, bedrijvigheid en werkgelegenheid, voortgezet en middelbaar onderwijs, recreatie, winkels en zorgvoorzieningen. Ook het Thorbeckeplein en Rijnplein zijn met hun vernieuwende uitstraling zeer geliefd. Aan de andere kant van Alphen aan den Rijn ligt de Stationsomgeving, dit is een zeer boeiende plek voor wonen, werken en onderwijs in een hoogstedelijke omgeving.

Het Bospark, Park Rijnstroom en het Zegerslootgebied zorgen tenslotte voor de nodige onthaasting en ontspanning in de hectiek van de alledag. In het Zegerslootgebied vindt u diverse fiets- en wandelpaden.

In Alphen aan den Rijn is veel te beleven, bijvoorbeeld bij vogelpark Avifauna en themapark Archeon. Ook zijn er twee zwembaden, een manege en een golfbaan. Alphen aan den Rijn kent ook vele aantrekkelijke evenementen. Buiten Alphen aan den Rijn zijn prachtige polders, natuurgebieden en plassen te bewonderen.

Alphen aan den Rijn ligt vlakbij Schiphol en de grote steden van de Randstad, zowel via de snelwegen als openbaar vervoer zijn deze steden gemakkelijk te bereiken.

Via de N11 en de N207 is Alphen aan den Rijn verbonden met de snelwegen A4 richting Amsterdam/Den Haag, de A12 richting Utrecht/Den Haag en de A20 richting Rotterdam. Hierdoor kunt u deze steden binnen 40 minuten bereiken.

Alphen aan den Rijn is uitermate geschikt om te wonen, werken en recreëren. Of u nu kiest voor wonen in een karakteristieke, vooroorlogse woonwijk of voor een woning in een groene moderne nieuwbouwwijk zoals Kerk & Zanen. Alphen aan den Rijn is een stad om u thuis te voelen.

Over ons

Al ruim 40 jaar verkopen wij met veel plezier woningen in Alphen aan den Rijn en omstreken. Huizenkopers zien wij vaak terug als zij opnieuw een woning zoeken; een duidelijk teken van waardering! Kwaliteit en een tevreden klant staan bij ons dan ook centraal. Bent u dus op zoek naar een makelaar om uw woning te verkopen? Of wilt u juist een woning gaan kopen? Bij Drieman helpen wij u graag.

Ons verkoopteam bestaat uit de makelaars Anouk Groenendijk, Gerben Hak en Nick van Veen. Femke Veenstra assisteert hen hierbij en zorgt op kantoor samen met Jeanet Hooftman en Annelly Aartman voor de ontvangst, informatieverstrekking en de administratieve ondersteuning. Lisette Kuit en Gerben Hak verzorgen de taxaties voor ons kantoor.

Het Drieman team.

Onze klanten aan het woord:

"Ik vond vanaf het begin al dat het klikte met de makelaar, het gaf een goed gevoel"

*"Klantvriendelijke en zeer behulpzame makelaar.
Zou deze makelaar zeker aanraden bij vrienden en familie"*

"Zeer deskundige, gemotiveerde begeleiding ervaren bij de verkoop van mijn huis. Van harte aanbevelen!"



Informatie voor de aspirant-koper

Verantwoording

De verstrekte gegevens in deze verkoopdocumentatie zijn met zorg verzameld. De onderliggende juridische problematiek is echter complex en leent zich er niet toe om in een bijlage als deze volledig te worden uiteengezet. Voor de juistheid van de verstrekte informatie aanvaarden wij, noch de verkoper enige aansprakelijkheid en aan de verstrekte informatie kan dan ook geen rechten worden ontleend. Indien u na het lezen van deze verkoopbrochure nog vragen heeft, verzoeken wij u zich te wenden tot één van onze medewerkers.

Toelichtingsclausule Meetinstructie NEN2580

De branchebrede Meetinstructie schrijft voor op welke wijze de gebruiksoppervlakte van woningen wordt opgemeten. De Meetinstructie is gebaseerd op de NEN2580. De Meetinstructie is bedoeld om een meer eenduidige manier van meten toe te passen voor het geven van een indicatie van de gebruiksoppervlakte. De Meetinstructie sluit verschillen in meetuitkomsten niet volledig uit, door bijvoorbeeld interpretatieverschillen, afrondingen of beperkingen bij het uitvoeren van de meting.

Onderzoeksplicht van de koper

Wij gaan er vanuit dat u, voordat u een bod uitbrengt op de woning, onderzoek heeft verricht naar alle aspecten, die in het algemeen en voor u in het bijzonder van belang zijn bij het nemen van uw aankoopbeslissing, zoals vermeld in het Burgerlijk Wetboek. Daartoe behoort minimaal het bestuderen van de informatie, die door ons wordt aangeboden, het inwinnen van informatie bij de gemeente en een onderzoek naar uw financiële mogelijkheden.

Op verzoek kunnen wij u per mail extra beschikbare informatie toezenden zoals:

- eigendomsbewijs van de woning;
- door verkoper ingevulde NVM Vragenlijst deel B;
- kadastraal uittreksel;
- mogelijk een bouwtechnisch rapport, indien het woonhuis bouwkundig is gekeurd.

Voor een appartement beschikken wij over aanvullende informatie zoals:

- akte van splitsing en reglement van splitsing
- financiële stukken en notulen van de Vereniging van Eigenaars
- indien aanwezig het huishoudelijk reglement

De inspectie van de woning is door de makelaar gedaan op basis van visuele aspecten. Heeft u reden tot twijfel, dan kunt u ervoor kiezen een eigen aankoopmakelaar mee te nemen en/of de woning bouwkundig te laten keuren.

Biedingen

Biedingen kunnen mondeling, telefonisch, schriftelijk of per mail worden gedaan. In een bod dienen de volgende zaken te worden

aangegeven:

- de koopsom die u wilt bieden
- per welke datum u de woning wilt aanvaarden
- of u roerende goederen wilt overnemen
- onder welke ontbindende voorwaarde(n) u het bod uitbrengt.

Let op; u krijgt als koper niet automatisch een ontbindende voorwaarde voor de financiering. U moet dit bij uw bod melden. Ook over ontbindende voorwaarden moeten partijen het eens zijn vóór de koop.

Rechtsgeldige koopovereenkomst pas ná ondertekening

Een mondelinge overeenstemming tussen de particuliere verkoper en de particuliere koper is niet rechtsgeldig. Met andere woorden: er is geen koop. Er is pas sprake van een rechtsgeldige koopovereenkomst als de particuliere verkoper en de particuliere koper de koopovereenkomst hebben ondertekend. Dit vloeit voort uit artikel 7:2 Burgerlijk Wetboek. Een bevestiging van de mondelinge overeenstemming per e-mail of een toegestuurd concept van de koopovereenkomst wordt overigens niet gezien als een 'ondertekende koopovereenkomst'.

Informatie voor de aspirant-koper

Voorwaarden bij aankoop van een woning

De gemaakte afspraken worden schriftelijk bevestigd in de koopakte. Tenzij anders vermeld, zal de koopakte worden opgemaakt door Drieman Garantiemakelaars volgens de modelkoopakte, die is opgesteld door de Nederlandse Vereniging van Makelaars in onroerende goederen en vastgoeddeskundigen NVM, de Consumentenbond en de Vereniging Eigen Huis.

Bij woningen die ouder zijn dan 10 jaar wordt in de koopakte een ouderdomsclausule opgenomen waarin wordt gesteld dat de koper rekening dient te houden met het feit dat de eisen die destijds aan de bouwkwaliteit gesteld werden lager kunnen liggen dan bij nieuwere woningen. Daarnaast wordt er bij woningen die dateren van vóór 1993 in de koopakte een asbestclausule worden opgenomen waarin verkoper verklaart dat gedurende de periode dat hij eigenaar was geen asbesthoudende stoffen op of in de onroerende zaak zijn aangebracht, maar niet kan uitsluiten dat er in de onroerende zaak asbesthoudende stoffen aanwezig zijn.

Zo spoedig mogelijk nadat overeenstemming is bereikt tussen verkoper en koper zal de ondertekening van de koopakte plaatsvinden bij ons op kantoor. Na het ondertekenen van de schriftelijke koopovereenkomst, heeft de koper het recht om binnen drie dagen nadat de door beide partijen ondertekende koopovereenkomst aan de koper is overhandigd, de koop ongedaan te maken.

Bankgarantie of waarborgsom

Behoudens nadere afspraken zal in de koopakte worden opgenomen dat koper na het tot stand komen van de overeenkomst op korte termijn een waarborgsom zal storten op de rekening van de notaris van zijn keuze voor het bedrag van 10% van de koopsom. De waarborgsom kan worden vervangen door een bankgarantie van een Nederlandse bankinstelling.

Notariskeuze

Koper mag bepalen bij welk notariskantoor de juridische levering zal plaatsvinden. Uiterlijk op de dag van ondertekening van de koopakte geeft koper zijn keuze door aan Drieman Garantiemakelaars. Indien het een notariskantoor betreft buiten onze regio / de woonplaats van verkoper, zullen eventuele bijkomende kosten die verkoper moet maken voor bijvoorbeeld een notariële volmacht, voor rekening van koper komen.

Baten, lasten en verschuldigde canons

Alle baten, lasten en verschuldigde canons komen voor rekening van kopende partij vanaf de datum van notarieel transport. De lopende baten, lasten (met uitzondering van de onroerende - zaakbelasting wegens het feitelijk gebruik) zullen tussen partijen naar rato worden verrekend.

De kosten koper

De kosten koper zijn de kosten die de koper voor de overdracht van de woning dient te betalen. Onder de kosten koper vallen nooit de makelaarskosten. Als een verkoper een makelaar inschakelt voor de verkoop van zijn/haar woning dan zal de verkoper de kosten van deze makelaar moeten betalen. Als de koper een makelaar inschakelt voor de aankoop van een woning zal de koper de kosten van deze makelaar moeten betalen.

Onder de kosten koper vallen de volgende kosten:

- Overdrachtsbelasting
- Notaris kosten voor de opmaak van de akte van levering
- Kadasterkosten voor inschrijving akte van levering (koopakte)

Naast deze kosten dient u, als koper, ook rekening te houden met:

- Notaris kosten voor de opmaak van de hypotheekakte
- Kadasterkosten voor inschrijving hypotheekakte



Vestiging Alphen a/d Rijn

Anne Frankkade 25
2406 DH Alphen aan den Rijn
Tel: 0172 - 473 351
alphen@drieman.nl



Vestiging Woerden

Meulmansweg 1
3441 AT Woerden
Tel: 0348-431919
woerden@drieman.nl



Vestiging Bodegraven

Marktstraat 6
2411 BE Bodegraven
Tel: 0172 - 460800
bodegraven@drieman.nl



Vestiging Leiderdorp

Oosterschans 1
2352 DG Leiderdorp
Tel: 71- 820 00 20
leiderdorp@drieman.nl



Vestiging Nieuwkoop

Achterweg 54
2421 EB Nieuwkoop
Tel: 0172-571522
nieuwkoop@drieman.nl

Van een Garantiemakelaar mag u meer verwachten.

www.drieman.nl

